# Купить квартиру за 10 800 000 рублей на ул Харьковская, 76

Тюменская область, Городской округ Тюмень, Тюмень, ул Харьковская, 76

10 800 000 Р
140 260Р за м$^2$

| 77.00 м$^2$ | 10.00 м$^2$ | 4 из 25 |
|---|---|---|
| Общая | Кухня | Этаж |

Дом 26-ти этажный, построен в 2022 году одним из лучших застройщиков города Страна девелопмент. Придомовая территория облагорожена. Безопасные, современные детская и спортивная площадки. Закрытый солнечный двор. Видеонаблюдение во дворе, система умный дом, вызов из дом. Вход по биометрии, вызов через домофон на ваш телефон. Можно открывать дверь не находясь в квартире . Развитая инфраструктура, рядом бизнес центр Нобель, Нефтегазовый институт, крупный сетевой гипермаркет Магнит, аптеки, областная поликлиника и больница, детсады и школы, ветеринарная клиника, МФЦ. Скоро построят новый детский сад.. Также есть возможность приобрести парковочное место по очень выгодной цене. Бесплатное оформление ипотеки по сниженным ставкам от банков-партнеров. Подаем заявку онлайн в несколько банков сразу. Одобрение в течение 1 рабочего дня. Номер объекта: 1823738

0 с 12.04.2025, обновлен 12.04.2025

Продавец: Пустовских Олег Валерьевич

Телефон: +79667658061

## Характеристики

| | | | |
|---|---|---|---|
| Количество комнат | 4 | Этаж | 4 |
| Этажей всего | 25 | Площадь кухни | 10.00 кв. м |
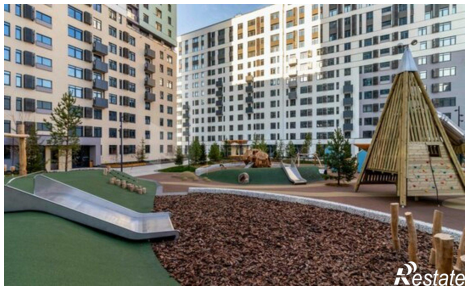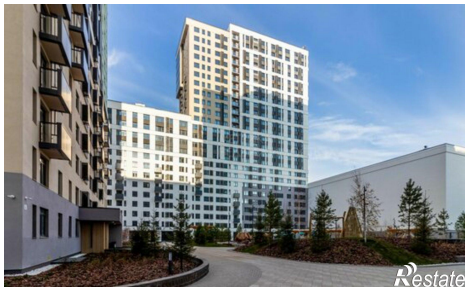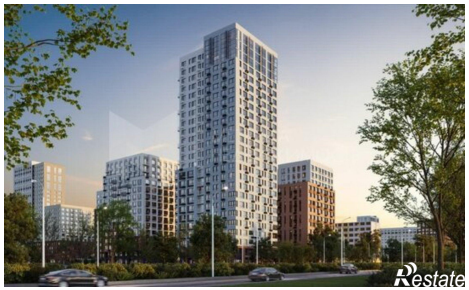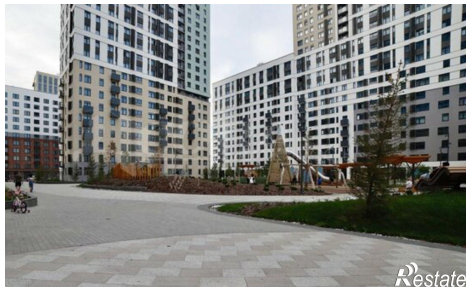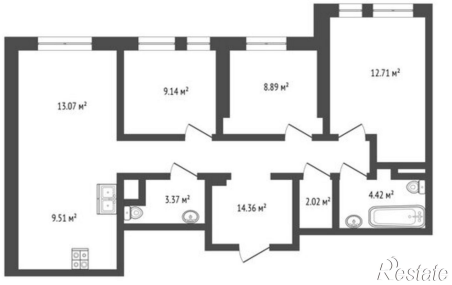
https://tyumen.restate.ru/obj/prodazha-chetyrehkomnatnoy-kvartiri-ul-xarkovskaya-76-18231659927/