Купить квартиру за 5 000 000 рублей на Олимпийская улица, 36

Тюменская область, Тюмень, Олимпийская улица, 36

5 000 000 Р
106 383Р за м^2

47.00 м^2	7.00 м^2	2 из 9
Общая	Кухня	Этаж

Продается 2х комнатная квартира 47 кв.м. в кирпичном доме. В квартире сделан косметический ремонт. В ванной комнате положена кафельная плитка, окна пластиковые, балкон застеклен. Во дворе два детских садика, в пять-восьми минутах пешком две школы. на пути к школам нет авто дорог и ребенку не надо переходить проезжую часть. Кирпичные дома проверены временем. Они остаются самым добротным вариантом для проживания Дом расположен в спокойном месте. возле дома есть парк культуры и отдыха. транспортная развязка очень хорошая и построен новый мост через железную дорогу в центральную часть города. МЫ ГАРАНТИРУЕМ ФИНАНСОВУЮ БЕЗОПАСНОСТЬ ДЛЯ НАШИХ КЛИЕНТОВ. Код пользователя: 61136 Номер в базе: 5839230

0 с 12.04.2025, обновлен 12.04.2025

Продавец: Петрова Татьяна Георгиевна

Телефон: +79880306651

Характеристики

Количество комнат	2	Этаж	2
Этажей всего	9	Площадь кухни	7.00 кв. м
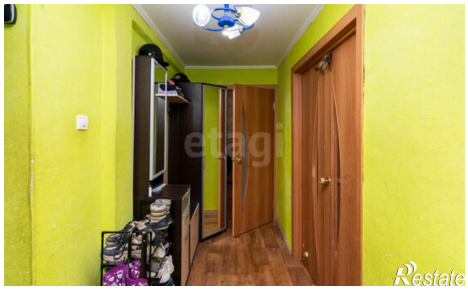
https://tyumen.restate.ru/obj/prodazha-dvuhkomnatnoy-kvartiri-olimpiyskaya-ulica-36-18231657864/