Купить квартиру за 13 500 000 рублей на Вьюжная улица, 10

Тюменская область, Тюмень, Вьюжная улица, 10

13 500 000 Р
150 000Р за м^2

90.00 м^2	25.00 м^2	5 из 12
Общая	Кухня	Этаж

Продается великолепная 3-комнатная квартира в районе Тюменская слобода! Эта просторная и светлая квартира общей площадью 90 кв.м станет идеальным местом для комфортной жизни вашей семьи. Уют и комфорт Кухня-гостиная — сердце вашего нового дома, где уют и тепло создадут атмосферу для приятных встреч и семейных вечеров. Три изолированные спальни обеспечат вам необходимую приватность и спокойствие. Высота потолков в 2,7 м дарит ощущение простора и легкости. Современные удобства Квартира с новым ремонтом, выполненным из качественных материалов. Заезжайте и живите! Жилой комплекс Преображенский предлагает современные энергосберегающие технологии освещения и остекления, бесшумные лифты и надежную пожарную сигнализацию. Двор закрыт от автомобилей, что создает безопасную и спокойную атмосферу для детей. Здесь вас ждет много зелени, лавочек, спортивных и детских площадок, уличных тренажеров и пешеходных дорожек из брусчатки. Удобства рядом В шаговой доступности находятся гимназия 49, детский сад Умка , городская поликлиника 5, а также продуктовые магазины, пекарни, салоны красоты и автобусные остановки. Все, что нужно для комфортной жизни, — рядом! Ваш новый дом ждет вас! Не упустите шанс стать владельцем этой замечательной квартиры! Звоните прямо сейчас, и я организую ...

0 с 11.04.2025, обновлен 12.04.2025

Продавец: Собственник

Телефон: +79129232081

Характеристики

Количество комнат	3	Тип дома	кирпичный
Этаж	5	Этажей всего	12
Площадь кухни	25.00 кв. м		
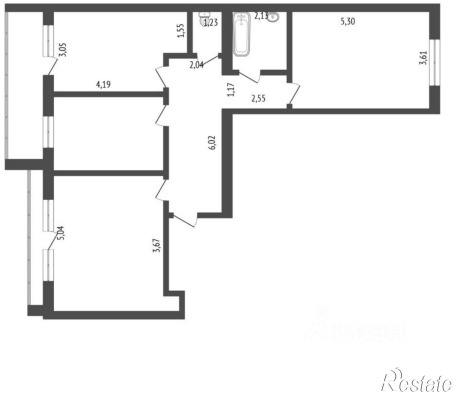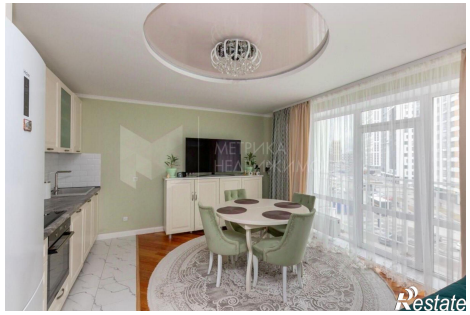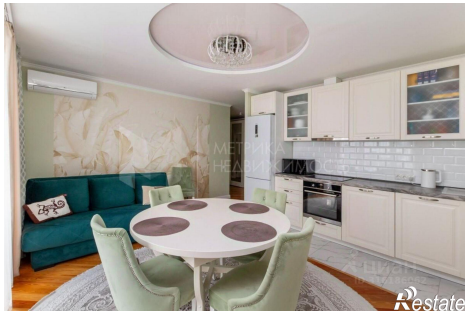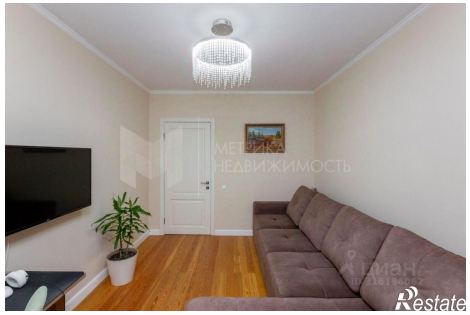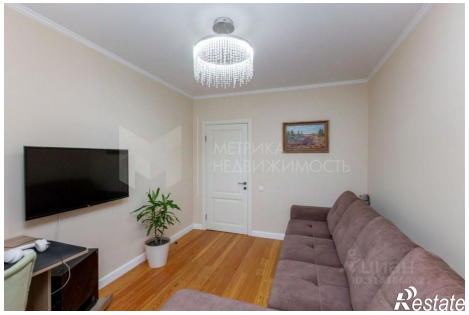
https://tyumen.restate.ru/obj/prodazha-tryohkomnatnoy-kvartiri-vyuzhnaya-ulica-10-18231655932/