# Купить квартиру за 4 000 000 рублей на улица Демьяна Бедного, 109

Тюменская область, Тюмень, улица Демьяна Бедного, 109

4 000 000 Р
117 647Р за м$^2$

| 34.00 м$^2$ | 7.00 м$^2$ | 4 из 5 |
|---|---|---|
| Общая | Кухня | Этаж |

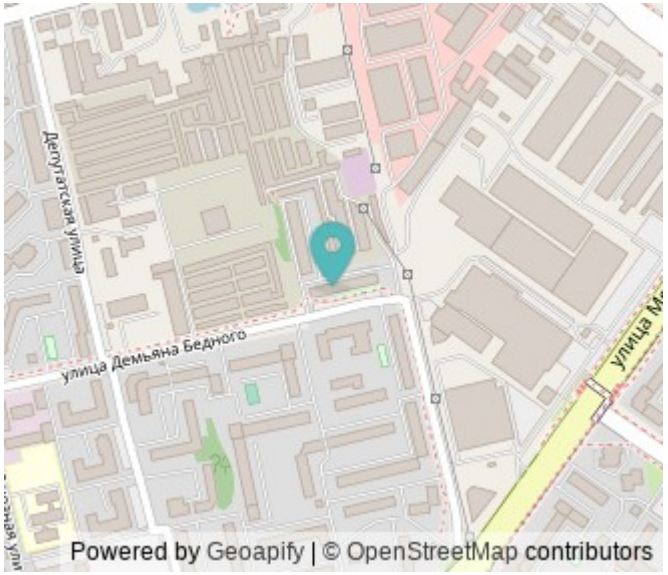


1 к. кв. 34 кв., кухня 7,3 кв. В квартире остается вся мебель. Один собственник. Быстрый выход на сделку. Южный - один из перспективных и популярных микрорайонов нашего города. Он не слишком удален от центра и соединен с ним двумя мостами через железную дорогу. С трех сторон район окружают крупные автомагистрали. Бесплатное оформление ипотеки по сниженным ставкам от банков-партнеров. Подаем заявку онлайн в несколько банков сразу. Одобрение в течение 1 рабочего дня. Дополнительно оплачивается комиссия с покупателя. Номер объекта: 1809487

0 с 11.04.2025, обновлен 11.04.2025

Продавец: Собственник

Телефон: +79199430263

## Характеристики

| | | | |
|---|---|---|---|
| Количество комнат | 1 | Тип дома | кирпичный |
| Этаж | 4 | Этажей всего | 5 |
| Площадь кухни | 7.00 кв. м | | |
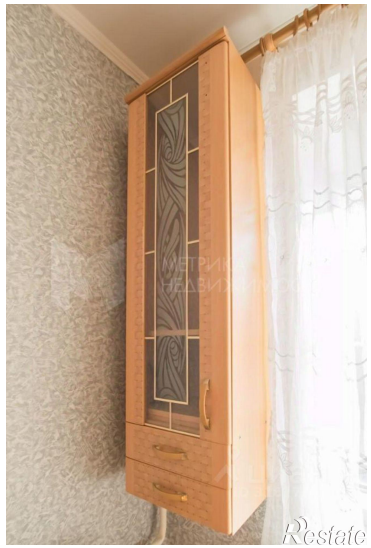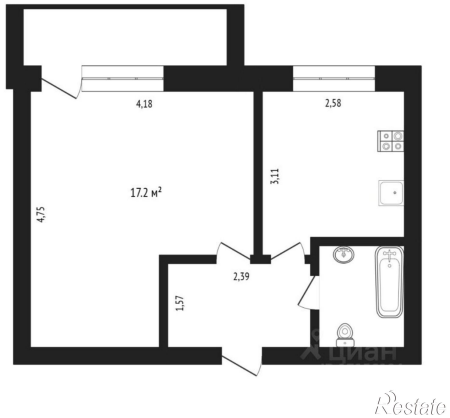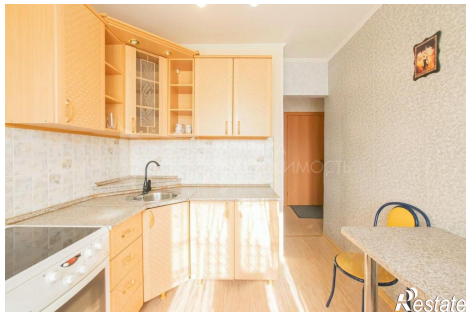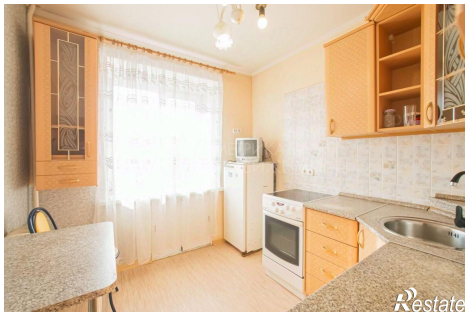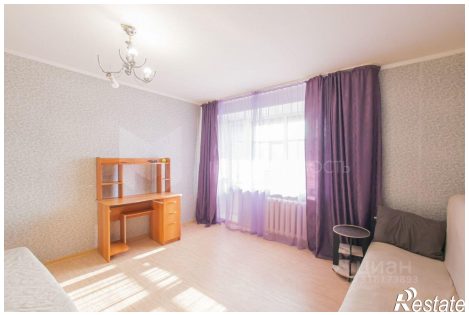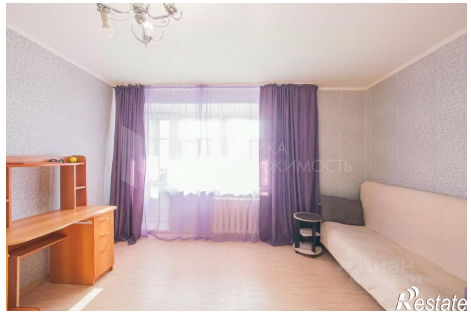
https://tyumen.restate.ru/obj/prodazha-odnokomnatnoy-kvartiri-ulica-demyana-bednogo-109-18231655845/