Купить квартиру за 3 500 000 рублей на ул Декабристов, 27

Тюменская область, Городской округ Тюмень, Тюмень, ул Декабристов, 27

3 500 000 Р
60 345Р за м^2

58.00 м^2	8.00 м^2	5 из 5
Общая	Кухня	Этаж

Продается трёхкомнатная квартира в залинейной части города.В квартире косметический ремонт,большая кухня,лоджия большая,санузел раздельный,комнаты все не проходные,планировка в квартире отличная.Тихий двор,уютный.Много детей,школа напротив дома ,что очень удобно,так же все в шаговой доступности,сосновый бор в шаге от подъезда,школа,каток,биатлон в нескольких метрах,Новый бассейн спортзал,так же много других развлечений для детей.Также есть Вайлдберриз,Магнит,Пятёрочка,Монетка,аптеки.

1 с 11.04.2025, обновлен 11.04.2025

Продавец: Анастасия

Телефон: +79829828084

Характеристики

Количество комнат	3	Этаж	5
Этажей всего	5	Площадь кухни	8.00 кв. м
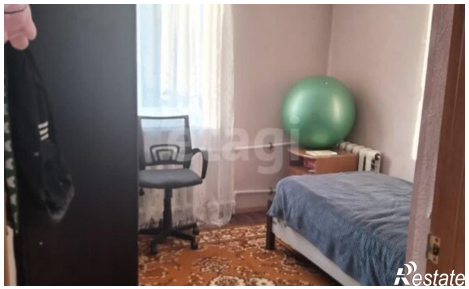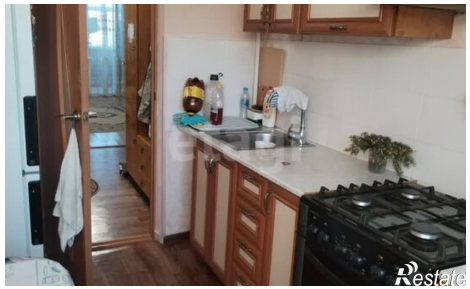
https://tyumen.restate.ru/obj/prodazha-tryohkomnatnoy-kvartiri-ul-dekabristov-27-18231650803/