Купить квартиру за 4 200 000 рублей на проезд Геологоразведчиков, 42

Тюменская область, Тюмень, проезд Геологоразведчиков, 42

4 200 000 Р
95 455Р за м^2

44.00 м^2	30.00 м^2	6.00 м^2	2 из 5
Общая	Жилая	Кухня	Этаж

Продается 2-х комнатная квартира в центре города, район КПД . В доме выполнен капитальный ремонт. В шаговой доступности располагаются: школы, детские сады. Буквально во дворе находится городская поликлиника 6. Большое количество магазинов, отделений банков и супермаркетов. Хорошая инфраструктура, близкое расположение остановок общественного транспорта, можно быстро уехать в любую точку города. Номер объекта: #1/546036/22044

0 с 08.04.2025, обновлен 08.04.2025

Продавец: Собственник

Телефон: +79829830692

Характеристики

Количество комнат	2	Тип дома	панельный
Этаж	2	Этажей всего	5
Площадь жилая	30.00 кв. м	Площадь кухни	6.00 кв. м
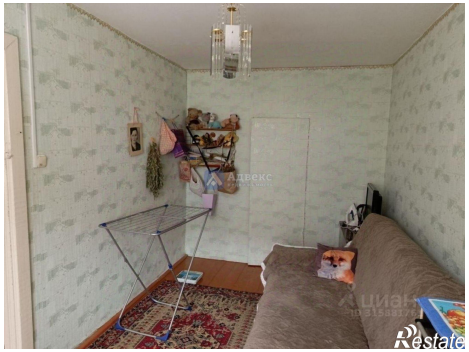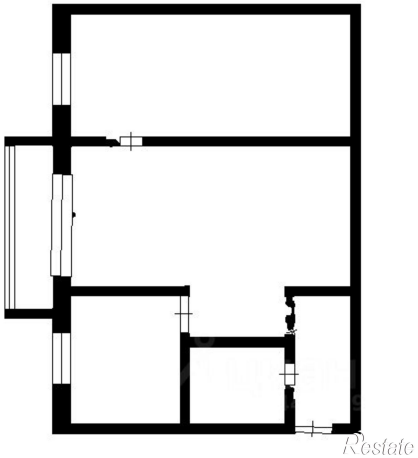
https://tyumen.restate.ru/obj/prodazha-dvuhkomnatnoy-kvartiri-proezd-geologorazvedchikov-42-18231620818/