Купить квартиру за 9 200 000 рублей на ул Немцова, 4

Тюменская область, Городской округ Тюмень, Тюмень, ул Немцова, 4

9 200 000 Р
148 387Р за м^2

62.00 м^2
Общая

7 из 10
Этаж

id:45695. В связи с переездом продаётся квартира в кирпичном доме в районе Дома печати. Большая кухня-гостиная, кухонный гарнитур со встроенной техникой, спальня, две тёплых лоджии, просторный коридор с большим шкафом-купе, гардеробная с удобной системой хранения, большая ванная комната. Тонированные теплосберегающие окна. Уютный закрытый двор, подземный паркинг и культурные, порядочные соседи. Мебель и встроенная техника остаётся в квартире. Бонусом к квартире передается: Кухонный гарнитур (6м)Шкаф-купе в прихожей Шкаф-купе в спальне Кровать с ортопедический матрасом, Прикроватная тумбочка, Диван (2.7м), Шкаф-система хранения в гардеробной, Зеркало в дизайнерской раме, Встроенный духовой шкаф, Варочная панель, Посудомоечная машина, Микроволновая печь, Хрустальная люстра.

0 с 05.04.2025, обновлен 30.08.2025

Продавец: Капитель групп

Телефон: +79220012296

Характеристики
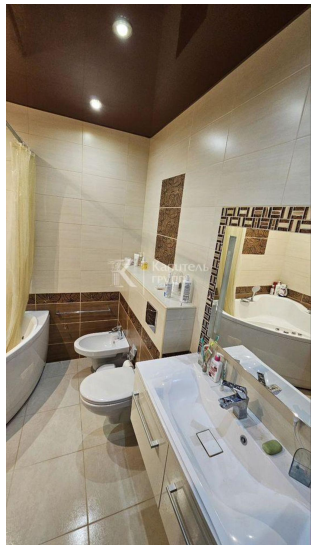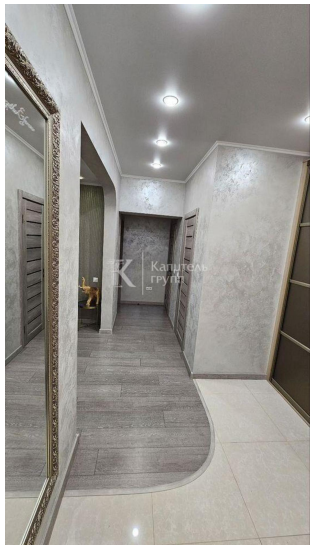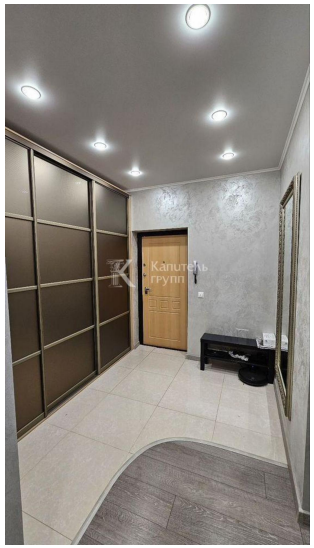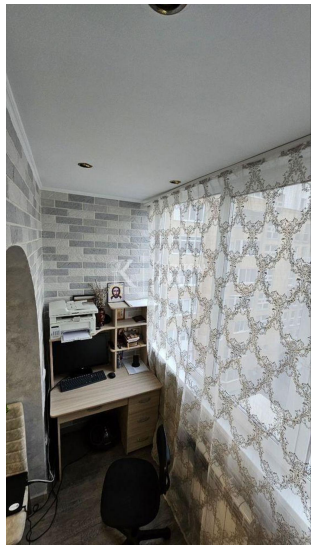
Количество комнат	2	Тип дома	кирпичный
Этаж	7	Этажей всего	10
Санузел	совмещенный с/у	Высота потолков	2.7 м
Отделка	под ключ (чистовая)	Вид из окон	во двор