Купить квартиру за 6 450 000 рублей на ул Константина Посьета, 8

Тюменская область, Городской округ Тюмень, Тюмень, ул Константина Посьета, 8

6 450 000 Р
160 050Р за м^2

40.30 м^2
Общая

12 из 16
Этаж

id:45568. Представляем вашему вниманию прекрасную квартиру на вторичном рынке по цене 6 450 000 рублей. Эта квартира — отличный выбор для тех, кто ценит комфорт и уют. Общая площадь квартиры составляет 40,3 квадратных метра, а площадь кухни — 16,5 квадратных метров, что позволяет организовать пространство максимально функционально и удобно. Квартира расположена на 12-м этаже 16-этажного монолитного дома. Благодаря монолитной конструкции здания, квартиры в нём отличаются высокой прочностью и надёжностью. Эта квартира идеально подойдёт тем, кто ищет уютное и просторное жильё в хорошем доме. Здесь вы сможете создать атмосферу, в которой будет приятно жить и работать.

0 с 25.03.2025, обновлен 26.08.2025

Продавец: Капитель групп

Телефон: +79224717337

Характеристики

Количество комнат	1	Тип дома	монолитный
Этаж	12	Этажей всего	16
Санузел	совмещенный с/у	Высота потолков	2.7 м
Отделка	под ключ (чистовая)	Вид из окон	во двор

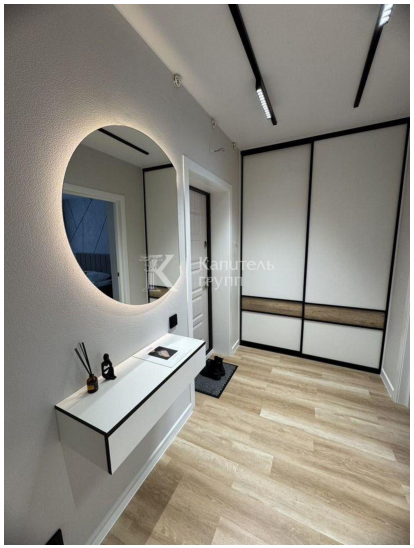

Капитель
групп

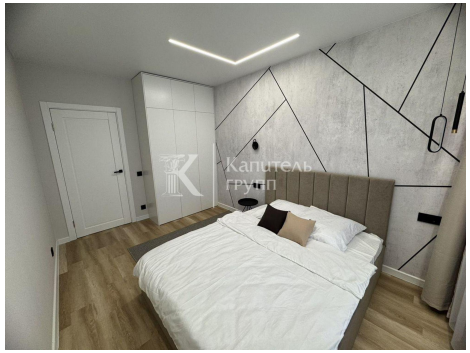
Капитель
групп