Купить квартиру за 8 000 000 рублей на улица Монтажников, 17к1

Тюменская область, Городской округ Тюмень, Тюмень, улица Монтажников, 17к1

8 000 000 Р
94 118Р за м^2

85.00 м^2
Общая

5 из 10
Этаж

id:33882. Продам просторную, уютную и удобную квартиру. Комфортный 5 этаж, большой раздельный с/у, просторная гостиная и большая лоджия. Санузел спланирован так, что вы можете принимать ванну или душ отдельно. Качественные межкомнатные двери из массива, ламинат высокого класса, кондиционер, встроенный большой шкаф-купе, просторные спальные комнаты прямоугольной правильной формы, гостиная 22 кВ м, размер лоджии позволяет сделать отличную зону отдыха . В квартире остается кухонный гарнитур, электроплита, шкаф-купе в коридоре, кондиционер, рабочая зона в гостиной, остальная мебель и техника по-договоренности. Инфраструктура района очень развита, детский сад Пуговки под окнами в 1 минуте ходьбы, школа - 3 минуты, магазины, сквер Семейный, новый бульвар Воды, детские площадки и т.п.

0 с 14.09.2024, обновлен 12.07.2025

Продавец: Капитель групп

Телефон: +79220012296

Характеристики

Количество комнат	3	Тип дома	панельный
Этаж	5	Этажей всего	10
Отделка	под ключ (чистовая)		

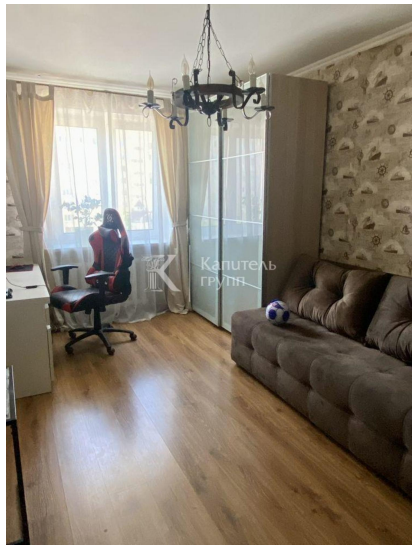
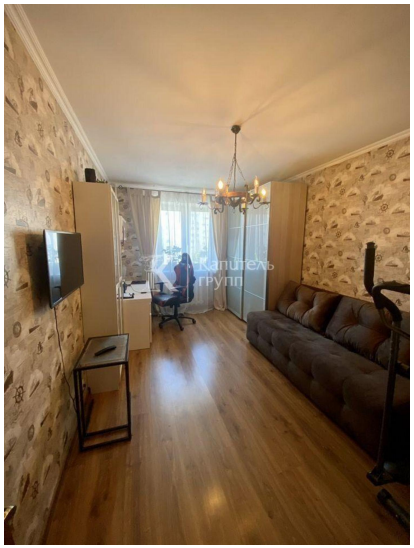

Капитель
групп

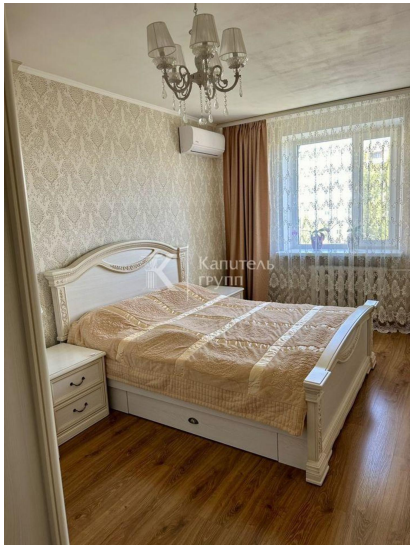
Капитель
групп