Купить квартиру за 4 500 000 рублей на проезд Геологоразведчиков, 43

Тюменская область, Городской округ Тюмень, Тюмень, проезд Геологоразведчиков, 43

4 500 000 Р
76 661Р за м^2

58.70 м^2
Общая

1 из 5
Этаж

id:33883. Представляем Вашему вниманию 3-комнатную квартиру в удобном для жизни районе! Дом расположен в тихом районе города, ухоженный и уютный двор, во дворе хоккейная площадка. В шаговой доступности детские сады 85 и 87, СОШ 17, поликлиника, магазины на любой вкус, удобная транспортная развязка. Дом газифицирован. В 2017г был произведен капитальный ремонт крыши. В квартире выполнен косметический ремонт. Можно сразу заезжать и жить. Подъезд очень чистый и с хорошими соседями.

0 с 14.09.2024, обновлен 23.08.2025

Продавец: Капитель групп

Телефон: +79224717337

Характеристики
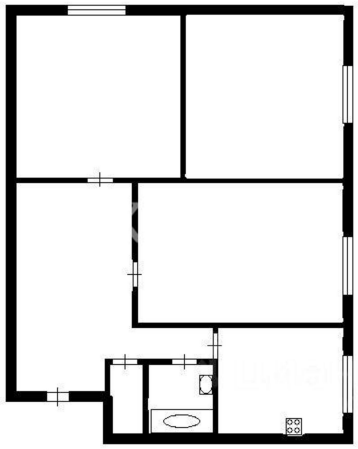
Количество комнат	3	Тип дома	панельный
Этаж	1	Этажей всего	5
Отделка	под ключ (чистовая)