Купить квартиру за 7 300 000 рублей на улица Николая Ростовцева, 27к2

Тюменская область, Городской округ Тюмень, Тюмень, улица Николая Ростовцева, 27к2

7 300 000 Р
148 374Р за м^2

49.20 м^2
Общая

16 из 17
Этаж

id:33476. Светлая квартира, хороший ремонт, есть тёплые полы в ванне, туалете, кухне и коридоре Всё необходимое для проживания остаётся: водонагреватель, кондиционер, стиральная машина, духовой шкаф, микроволновая печь, варочная панель, холодильник, диван, кровать, 2 шкафа Счетчики на воду, тепло и свет, горизонтальная разводка отопления Квартира очень теплая ПОСЛЕ КЛИНИНГА! В доме есть видеодомофон, с возможностью открывать дверь через приложение, видеонаблюдение входной группы и лифта с непрерывным доступом Доброжелательные соседи и дружный соседский чат Единственный собственник, без обременений Вокруг дома развитая инфраструктура, есть всё необходимое для жизни: детские площадки, спортивные площадки, паркинг, магазины, площадки для выгула собак, аптеки, детский сад, школа, поликлиника, ПВЗ Wildberries и OZON, ТЦ Матрешка, Лента, пекарни, кофейни При покупке квартиры с нами вы получаете: 1)БЕСПЛАТНОЕ одобрение ипотеки 2)Индивидуальная СКИДКА на процентную ставку от наших банков-партнеров 3)БЕСПЛАТНАЯ юридическая проверка любого объекта недвижимости 4)Полное БЕСПЛАТНОЕ юридическое сопровождение на всех этапах сделки Пишите, звоните, наша компания работает для вас 24/7

0 с 03.09.2024, обновлен 26.08.2025

Продавец: Капитель групп

Телефон: +79220012296

Характеристики
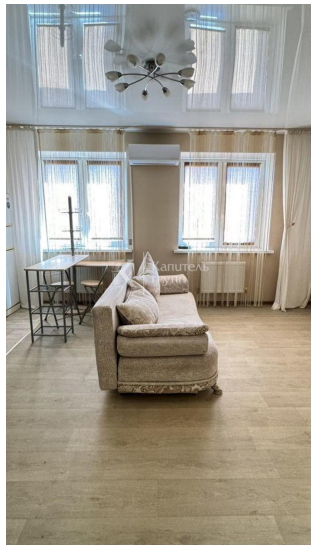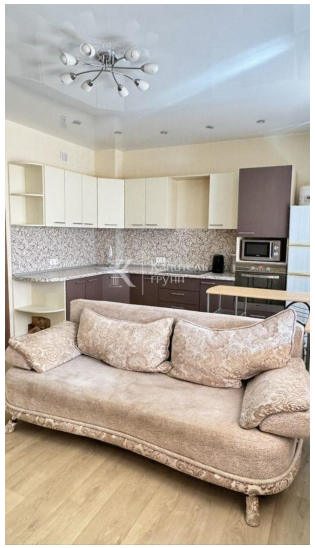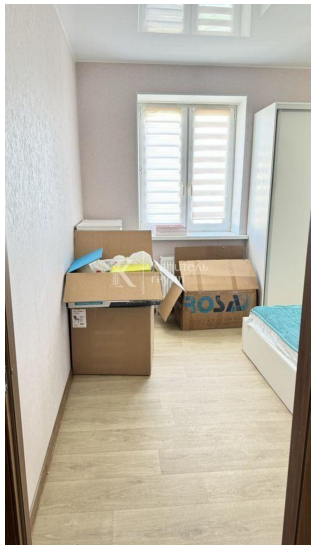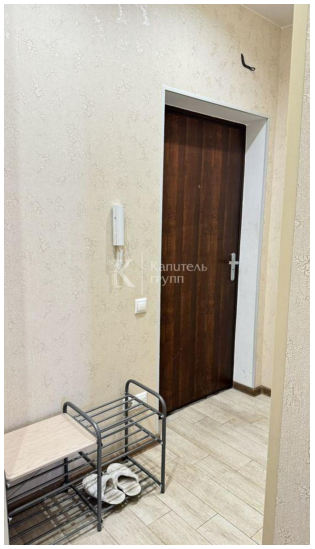
Количество комнат	1	Тип дома	кирпично-монолитный
Этаж	16	Этажей всего	17
Санузел	раздельный с/у	Высота потолков	3 м
Отделка	под ключ (чистовая)