# Сдать квартиру за 11 000 рублей на Червишевский тракт, 68а

Тюменская область, Городской округ Тюмень, Тюмень, Червишевский тракт, 68а

## 11 000 Р в месяц

| 15.80 м$^2$ | 4.00 м$^2$ | 3 из 5 |
|---|---|---|
| Общая | Кухня | Этаж |

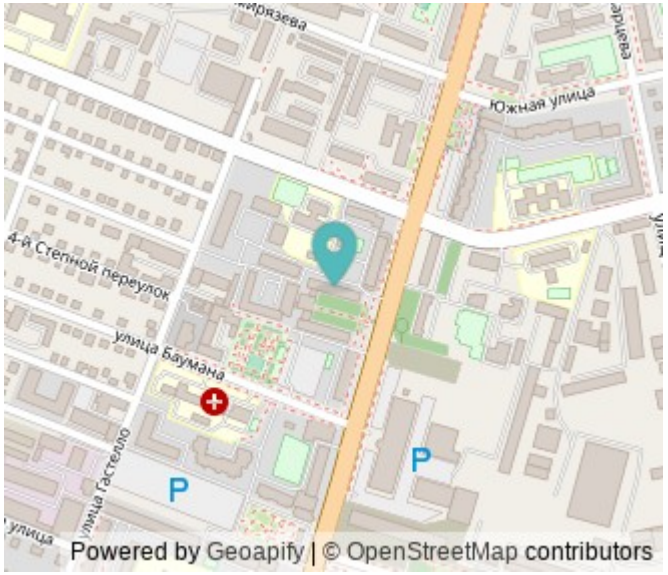


Сдаётся на длительный срок теплая малосемейка в кирпичном доме в отличном районе с развитой инфраструктурой. Ремонт выполнен, все новое -сантехника- отличный сан/узел. Комната 15 м, Рядом всё что нужно для комфортного проживания: садики, школа, магазины, поликлиника в пристройке возле дома, объекты социального, культурного быта. Окна пластиковые, входная дверь железная. Доп. описание: санузел совмещенный, плита электрическая, пластиковые окна, в доме есть: открытый двор, наземный паркинг, без лифта, косметический ремонт, также имеются: телефон, интернет, кабельное телевидение, счетчики холодной и горячей воды, домофон, железная дверь, , , , , , , Номер в базе: 11188925. Район: Червишевский тракт

146 с 04.07.2024, обновлен 04.09.2025

Продавец: Этажи

Телефон: 8(929)786-72-14

## Характеристики

| | | | |
|---|---|---|---|
| Количество комнат | 1 | Тип дома | кирпичный |
| Этаж | 3 | Этажей всего | 5 |
| Наличие телефона | да | Наличие балкона | нет |
| Санузел | совмещенный с/у | Площадь кухни | 4.00 кв. м |
| Отделка | под ключ (чистовая) | Наличие парковки | да |

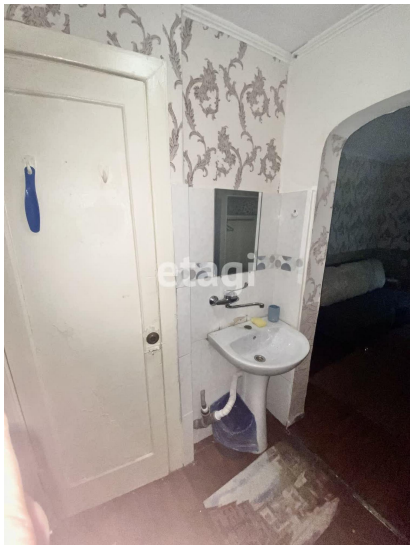

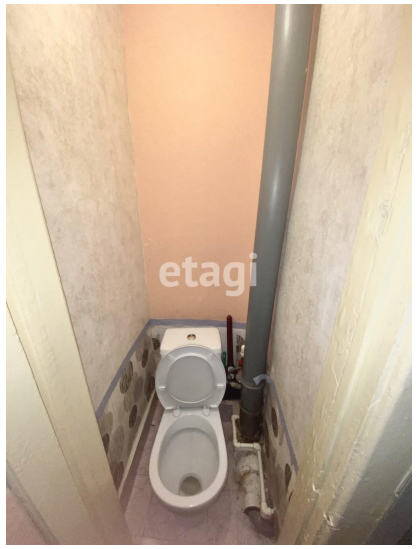

etagi

etagi