# Купить квартиру за 4 800 000 рублей на Республики, 219

Тюменская область, Городской округ Тюмень, Тюмень, Республики, 219

4 800 000 Р
94 862Р за м$^2$

| 50.60 м$^2$ | 7.80 м$^2$ | 1 из 9 |
|---|---|---|
| Общая | Кухня | Этаж |

Доп. описание: санузел раздельный, пластиковые окна, в доме есть: открытый двор, наземный паркинг, лифт пассажирский, , косметический ремонт, также имеются: телефон, интернет, кабельное телевидение, счетчики холодной и горячей воды, домофон, железная дверь Номер в базе: 11178336. Район: Воровского

1 с 04.07.2024, обновлен 28.08.2025

Продавец: Этажи

Телефон: 8(929)783-19-40

## Характеристики

| | | | |
|---|---|---|---|
| Количество комнат | 2 | Тип дома | панельный |
| Этаж | 1 | Этажей всего | 9 |
| Наличие телефона | да | Наличие балкона | да |
| Наличие лифта | пассажирский лифт | Санузел | раздельный с/у |
| Площадь кухни | 7.80 кв. м | Высота потолков | 2.5 м |
| Отделка | под ключ (чистовая) | Наличие парковки | да |

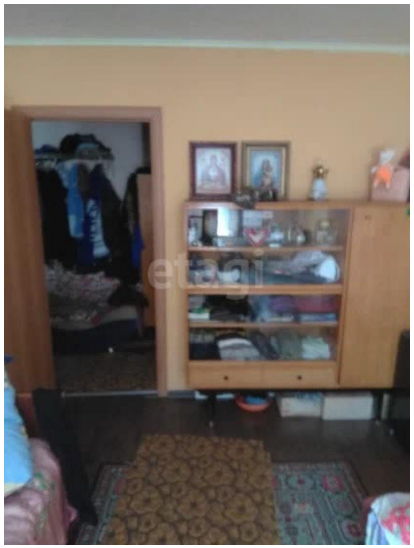
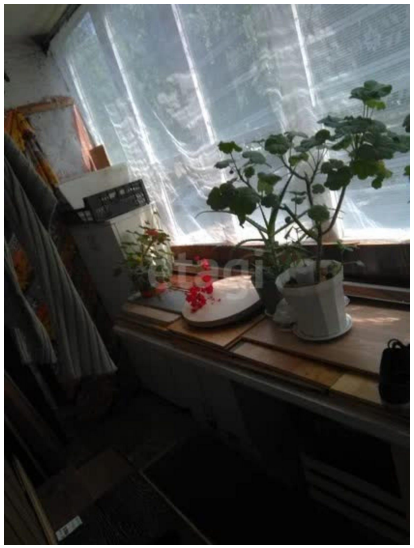

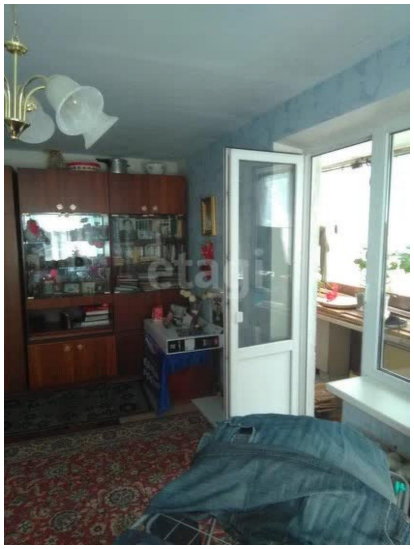

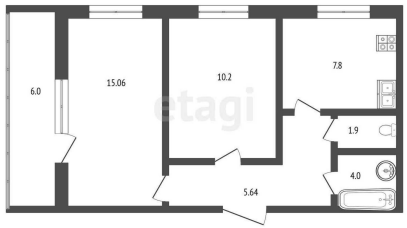
6.0
15.06
10.2
7.8
1.9
4.0
5.64