Сдать квартиру за 40 000 рублей на Щербакова, 150

Тюменская область, Городской округ Тюмень, Тюмень, Щербакова, 150

40 000 Р в месяц

50.00 м^2	8.00 м^2	1 из 9
Общая	Кухня	Этаж

Сдается светлая и просторная 2-х комнатная квартира в районе СМП. В пешей доступности множество магазинов, ресторанов и остановок общественного транспорта. Квартира в отличном состоянии с современным ремонтом. Полностью меблирована с комфортабельной мебелью и оснащена бытовой техникой: кухонный гарнитур, плита, микроволновая печь, холодильник, стиральная машина, кровать, диван стол, стулья. Квартира доступна для длительной аренды. Доп. описание: санузел раздельный, плита электрическая, пластиковые окна, в доме есть: закрытый двор, наземный паркинг, лифт пассажирский, современный ремонт, также имеются: телефон, интернет, кабельное телевидение, счетчики холодной и горячей воды, домофон, железная дверь, , , , , , , , , Номер в базе: 11185590. Район: СМП

3 с 02.07.2024, обновлен 25.08.2025

Продавец: Этажи

Телефон: 8(929)786-72-17

Характеристики
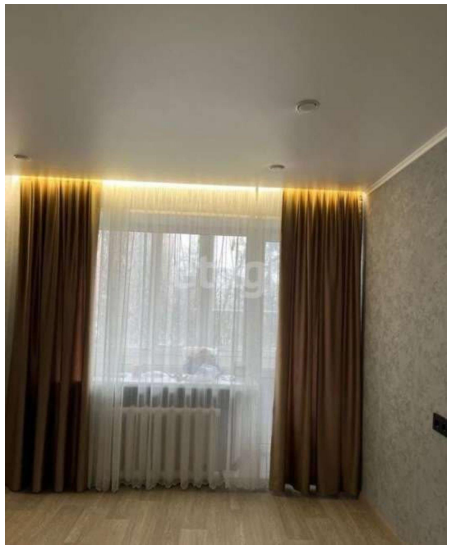
Количество комнат	2	Тип дома	кирпичный
Этаж	1	Этажей всего	9
Наличие телефона	да	Наличие балкона	да
Наличие лифта	пассажирский лифт	Санузел	раздельный с/у
Площадь кухни	8.00 кв. м	Отделка	под ключ (чистовая)
Наличие парковки	да