# Сдать квартиру за 30 000 рублей на Алматинская, 12

Тюменская область, Городской округ Тюмень, Тюмень, Алматинская, 12

## 30 000 Р в месяц

| 32.00 м$^2$ | 7.00 м$^2$ | 11 из 16 |
|---|---|---|
| Общая | Кухня | Этаж |

Сдается отличная квартира по улице Алматинская д. 12, в шаговой доступности магазины, автобусные остановки, школа, ТЦ. Квартира укомплектована всем необходимым для комфортного проживания: кухонный гарнитур, плита, холодильник, стиральная машина, диван, шкаф, кровать, микроволновая печь. Длительный срок аренды. Доп. описание: санузел совмещенный, плита электрическая, пластиковые окна, в доме есть: открытый двор, наземный паркинг, лифт пассажирский, лифт грузовой, современный ремонт, также имеются: телефон, интернет, кабельное телевидение, счетчики холодной и горячей воды, домофон, железная дверь, телевидение, , , , , , , , Номер в базе: 11149842. Район: Мыс

8 с 25.06.2024, обновлен 10.07.2025

Продавец: Этажи

Телефон: 8(929)786-71-97

## Характеристики

| | | | |
|---|---|---|---|
| Количество комнат | 1 | Тип дома | панельный |
| Этаж | 11 | Этажей всего | 16 |
| Наличие телефона | да | Наличие балкона | да |
| Наличие лифта | пассажирский лифт | Санузел | совмещенный с/у |
| Площадь кухни | 7.00 кв. м | Отделка | под ключ (чистовая) |
| Наличие парковки | да | | |

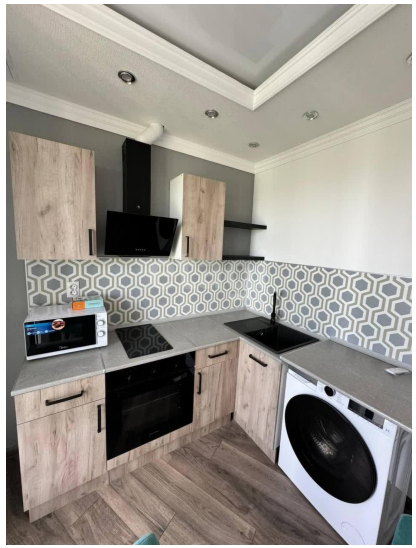

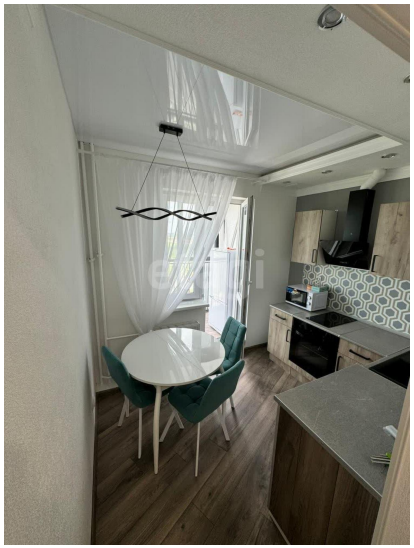
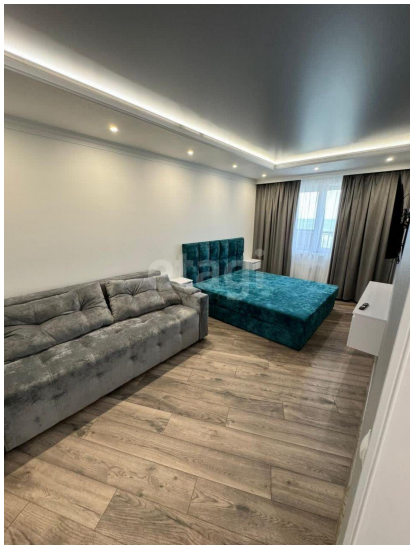
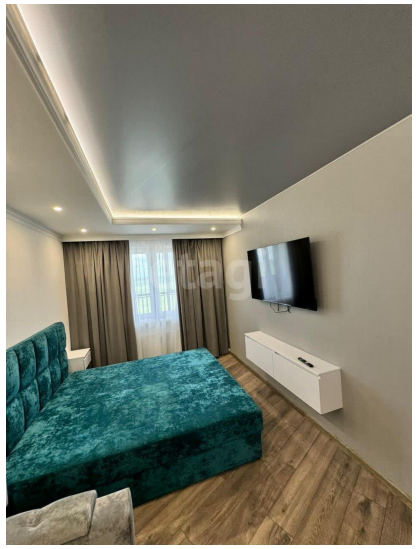
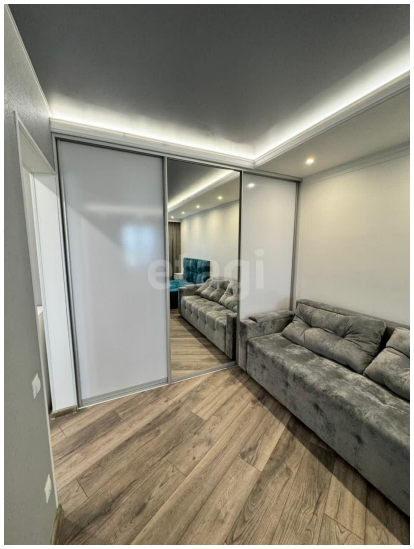

etaci

etaci