Сдать квартиру за 39 000 рублей на Энергетиков, 16

Тюменская область, Городской округ Тюмень, Тюмень, Энергетиков, 16

39 000 Р в месяц

55.00 $м^2$	8.00 $м^2$	10 из 10
Общая	Кухня	Этаж

Сдаётся просторная однокомнатная квартира комфортной планировки на длительный срок. Дом кирпичный, сдан в 2010 году. Хорошая транспортная развязка - перекрёсток 50 лет октября и Мельникайте, в 10 минутах ходьбы ул.Республики. Тихий двор, рядом Нефтегаз, гимназия №5, детские сады, магазин Пятёрочка, Минский рынок, почтовое отделение, спортивная площадка. Имеются системы видеонаблюдения - вокруг дома около 15 камер, как по периметру, так и в подъездах/лифтах, доступ к камерам Онлайн и просмотру записей , записи также хранятся на сервере в течении двух недель. Парковка по обе стороны дома, со шлагбаумами. Хорошие соседи, без шумящей молодёжи. В квартире имеется мебель и бытовая техника, необходимая для комфортного проживания. Доп. описание: санузел раздельный, плита электрическая, пластиковые окна, в доме есть: закрытый двор, наземный паркинг, лифт пассажирский, лифт грузовой, современный ремонт, также имеются: телефон, интернет, кабельное телевидение, счетчики холодной и горячей воды, домофон, железная дверь, телевидение, , , , , , , Номер в базе: 11136636. Район: Центр: Драмтеатр

0 с 20.06.2024, обновлен 25.08.2025

Продавец: Этажи

Телефон: 8(929)787-04-34

Характеристики
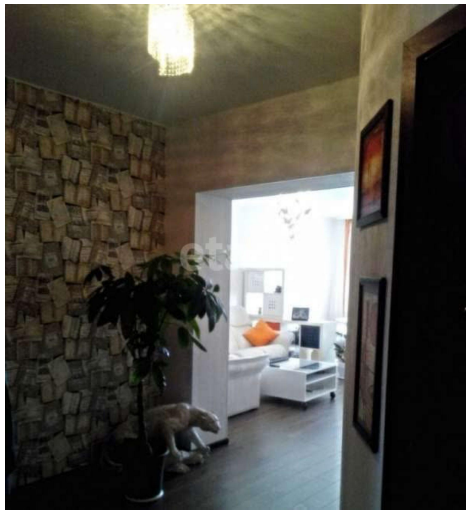
Количество комнат	2	Тип дома	кирпичный
Этаж	10	Этажей всего	10
Наличие телефона	да	Наличие балкона	да
Наличие лифта	пассажирский лифт	Санузел	раздельный с/у
Площадь кухни	8.00 кв. м	Отделка	под ключ (чистовая)
Наличие парковки	да