Купить квартиру за 6 000 000 рублей на Шишкова, 20

Тюменская область, Городской округ Тюмень, Тюмень, Шишкова, 20

6 000 000 Р
130 435Р за м^2

46.00 м^2	1.00 м^2	14.00 м^2	8 из 14
Общая	Жилая	Кухня	Этаж

важаемые покупатели,продается квартира в Заречной части города. Квартира находится в кирпичном 14 этажном доме.Комната квадратной правильной формы. В доме своя газовая котельная, поэтому горячая вода будет круглый год и коммунальные платежи будут меньше. Идеально подойдет, как для семьи с детьми, так и для взрослой пары. Рядом с домом в 200 метрах находится школа №9. Возле дома много парковочных мест. Хорошая транспортная развязка, остановка рядом. Квартира без обременений,1 собственник. Подаем заявку онлайн в несколько банков сразу. Одобрение в течение 1 рабочего дня. Доп. описание: санузел раздельный, пластиковые окна, в доме есть: открытый двор, наземный паркинг, лифт пассажирский, лифт грузовой, косметический ремонт, также имеются: телефон, интернет, кабельное телевидение, счетчики холодной и горячей воды, домофон, железная дверь, Номер в базе: 11127254. Район: Югра

1 с 18.06.2024, обновлен 10.07.2025

Продавец: Этажи

Телефон: 8(929)783-46-63

Характеристики

Количество комнат	1	Тип дома	кирпичный
Этаж	8	Этажей всего	14
Наличие телефона	да	Наличие балкона	да
Наличие лифта	пассажирский лифт	Санузел	раздельный с/у
Площадь жилая	1.00 кв. м	Площадь кухни	14.00 кв. м
Высота потолков	2.5 м	Отделка	под ключ (чистовая)
Наличие парковки	да		

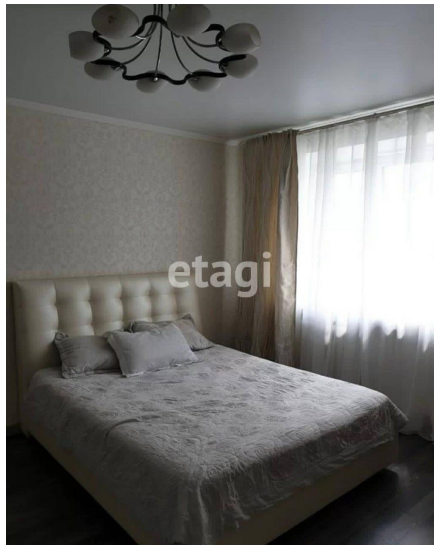
etagi

etagi

etagi

etagi

20
etagi

etagi