Купить квартиру за 8 700 000 рублей на Невская, 109

Тюменская область, Городской округ Тюмень, Тюмень, Невская, 109

8 700 000 Р
162 921Р за м^2

53.40 м^2	16.80 м^2	15 из 17
Общая	Кухня	Этаж

Уникальное предложение! Квартира формата 2+ в современном жилом комплексе. Площадь квартиры 53,4 кв.м.: кухня гостиная 16,8 кв.с. с выходом на теплую лоджию, спальная комната 8,96 кв.м., детская комната 11,9 кв.м. и 2 с/у. В квартире сделан современный ремонт. Обои в пастельных тонах, натяжной потолок, кварц винил выложен пол, с/у выложен плиткой керамогранит. Двери в едином стиле, бархатная белая отделка. Установлен теплый пол в двух с/у, коридоре и на балконе. В кухне гостиной установлен кондиционер. При продаже остается кухонный гарнитур с варочной панелью, духовым шкафом и посудомоечной машиной. В коридоре установлен вместительный шкаф купе с зеркальной раздвижной дверью. Солнечная, уютная квартира. Закрытый двор. Установлено видео наблюдение по периметру двора, на этажах и в лифте. Детская современная площадка. Огромная парковка в внутри двора и по периметру дома. Развитая инфраструктура. В шаговой доступности детский сад № 166, СОШ №88, поликлиника №5, клиника Доктор-А. Остановка транспорта с большим количеством маршрутов. Разные магазины, ТЦ Колумб, рынок Блошинка. Звоните, помогу с одобрением ипотеки. Организую показ! Доп. описание: санузел раздельный, пластиковые окна, в доме есть: открытый двор, наземный паркинг, гостевой паркинг, лифт пассажирский, лифт грузовой, современный ...

0 с 13.06.2024, обновлен 10.07.2025

Продавец: Этажи

Телефон: 8(929)782-04-11

Характеристики
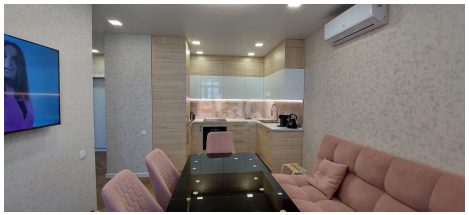
Количество комнат	2	Тип дома	монолитный
Этаж	15	Этажей всего	17
Наличие телефона	да	Наличие балкона	да
Наличие лифта	пассажирский лифт	Санузел	раздельный с/у
Площадь кухни	16.80 кв. м	Высота потолков	2.72 м
Отделка	под ключ (чистовая)	Наличие парковки	да