Купить квартиру за 10 650 000 рублей на Пожарных и спасателей, 14

Тюменская область, Городской округ Тюмень, Тюмень, Пожарных и спасателей, 14

10 650 000 Р
197 222Р за м^2

54.00 м^2	17.00 м^2	14 из 17
Общая	Кухня	Этаж

Доп. описание: санузел раздельный, пластиковые окна, в доме есть: открытый двор, подземный паркинг, лифт пассажирский, лифт грузовой, также имеются: телефон, интернет, кабельное телевидение, счетчики холодной и горячей воды, домофон, железная дверь, Номер в базе: 11101856. Район: 5-й Заречный мкр

0 с 11.06.2024, обновлен 17.07.2025

Продавец: Этажи

Телефон: 8(929)781-45-87

Характеристики

Количество комнат	2	Тип дома	монолитный
Этаж	14	Этажей всего	17
Наличие телефона	да	Наличие балкона	да
Наличие лифта	пассажирский лифт	Санузел	раздельный с/у
Площадь кухни	17.00 кв. м	Высота потолков	2.7 м
Отделка	без отделки	Наличие парковки	да

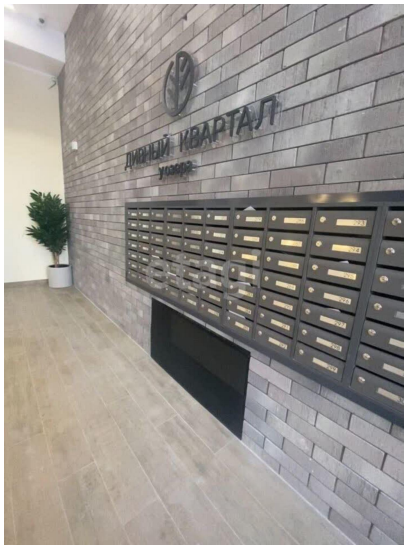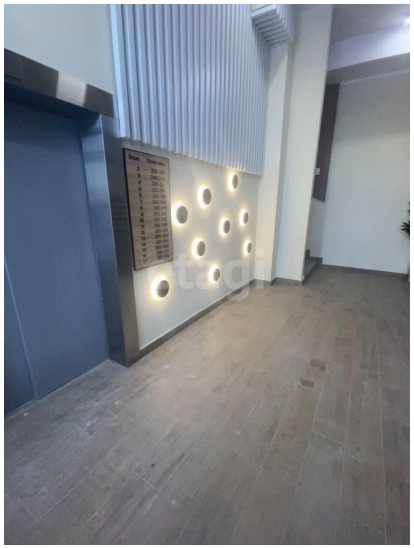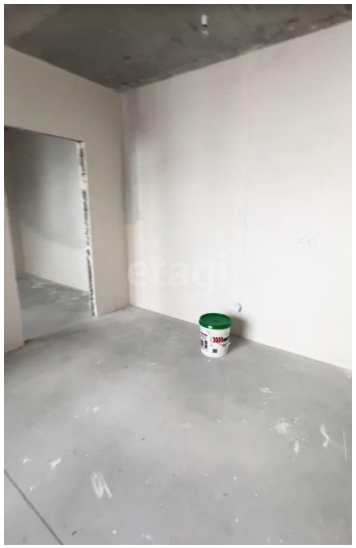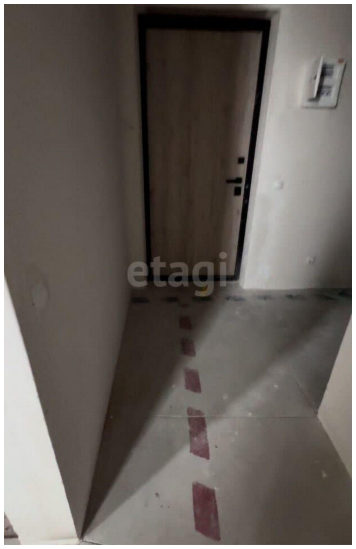
ЛИЛЕЙ КВАРТАЛ