Купить квартиру за 4 800 000 рублей на Бакинских Комиссаров, 3/1

Тюменская область, Городской округ Тюмень, Тюмень, Бакинских Комиссаров, 3/1

4 800 000 Р
137 143Р за м^2

35.00 м^2	18.00 м^2	10.00 м^2	4 из 18
Общая	Жилая	Кухня	Этаж

О КВАРТИРЕ: Квартира в новом и современном доме класса Комфорт- в жилом комплексе Жуков. Квартира с ремонтом - заезжай и живи! О ТЕРРИТОРИИ: Видеонаблюдение на территории, сквозные подъезды для удобства входа-выхода, собственная котельная на крыше, консьерж, солнечные панели для освещения придомовой территории, великолепное расположение в 15 минутах от Центра города и 3 минутах от крупного Затюменского лесопарка со спортивной базой (лыжи, ролики, велосипеды). Неподалёку располагается один из самых экономичных рынков города - Мальвинка. Доп. описание: санузел совмещенный, пластиковые окна, в доме есть: детская площадка, закрытый двор, ворота, видеонаблюдение, наземный паркинг, гостевой паркинг, лифт пассажирский, лифт грузовой, , косметический ремонт, также имеются: телефон, интернет, кабельное телевидение, счетчики холодной и горячей воды, домофон, железная дверь, кухонный гарнитур, , Номер в базе: 11077171. Район: Дом Обороны

22 с 04.06.2024, обновлен 25.08.2025

Продавец: Этажи

Телефон: 8(919)951-07-07

Характеристики

Количество комнат	1	Тип дома	монолитный
Этаж	4	Этажей всего	18
Наличие телефона	да	Наличие балкона	да
Наличие лифта	пассажирский лифт	Санузел	совмещенный с/у
Площадь жилая	18.00 кв. м	Площадь кухни	10.00 кв. м
Высота потолков	2.72 м	Отделка	под ключ (чистовая)
Наличие парковки	да		
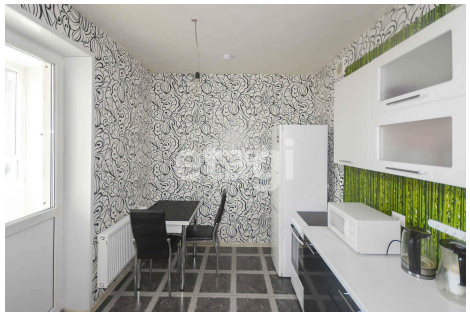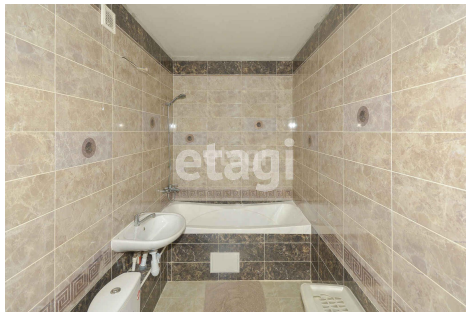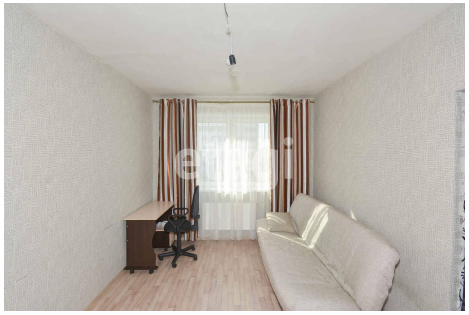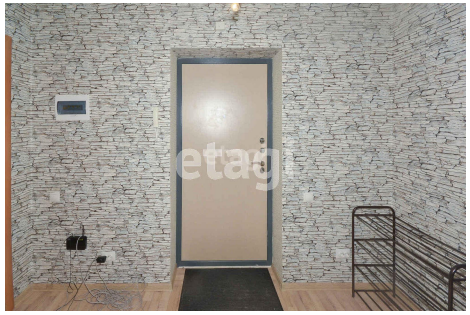
17,0 м²
кухня
10,0 м²
прихожая
с/у
4,5 м²