Сдать квартиру за 60 000 рублей на Карская, 36/2

Тюменская область, Городской округ Тюмень, Тюмень, Карская, 36/2

60 000 Р в месяц

146.00 $м^2$	12.00 $м^2$	1 из 6
Общая	Кухня	Этаж

Сдается в аренду шикарная двухуровневая квартира в центре города Тюмени, квартира очень просторная и светлая общей площадью 146 кв.м. Дом с закрытым двором и отдельно выделенным парковочным местом, также на территории оборудована детская площадка, двор озеленен. В квартире хороший современный ремонт, два сан.узла на первом и на втором этаже. Дорогостоящая встраиваемая бытовая техника и эксклюзивная мебель. Доп. описание: санузел раздельный, , пластиковые окна, в доме есть: детская площадка, закрытый двор, без лифта, современный ремонт, также имеются: интернет, кабельное телевидение, кондиционер, воздушные фильтры, фильтры для воды, домофон, железная дверь, телевидение, , , , , , , система водонагрева, , , Номер в базе: 313647. Район: Центр: Драмтеатр

0 с 04.06.2024, обновлен 10.07.2025

Продавец: Этажи

Телефон: 8(929)786-72-37

Характеристики
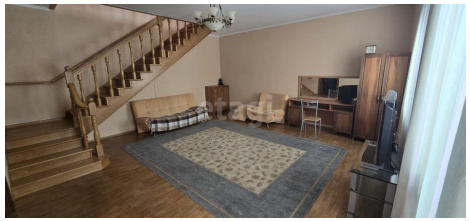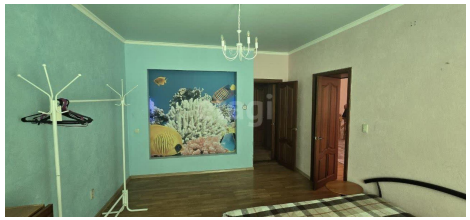
Количество комнат	4	Тип дома	кирпичный
Этаж	1	Этажей всего	6
Наличие телефона	нет	Наличие балкона	нет
Санузел	раздельный с/у	Площадь кухни	12.00 кв. м
Отделка	под ключ (чистовая)	Наличие парковки	нет