Сдать квартиру за 45 000 рублей на Маршала Захарова, 11/3

Тюменская область, Городской округ Тюмень, Тюмень, Маршала Захарова, 11/3

45 000 Р в месяц

76.00 м^2	11.00 м^2	5 из 9
Общая	Кухня	Этаж

Сдается очень просторная и уютная трехкомнатная квартира, в районе Мыса. Квартира сдаётся только на короткий срок (выставлена на продажу). В квартире сделан ремонт. Есть вся необходимая мебель и бытовая техника для Вашего комфортного проживания (стиральная машина автомат, встроенная посудомоечная машина, двухкамерный холодильник, электрочайник, свч, вытяжка). В шаговой доступности торговый центр, который дополняет инфраструктуру. Остановочные комплексы, школа №48, аптеки, магазины, парк для активного отдыха - всё для Вашего комфорта в повседневной жизни. Можете арендовать гараж для авто, дополнительно + 2 000 рублей. Доп. описание: санузел раздельный, , пластиковые окна, в доме есть: открытый двор, лифт пассажирский, современный ремонт, также имеются: телефон, интернет, кабельное телевидение, домофон, железная дверь, телевидение, , , , , , , , Номер в базе: 2182768. Район: Мыс

3 с 30.05.2024, обновлен 21.08.2025

Продавец: Этажи

Телефон: 8(929)786-72-68

Характеристики
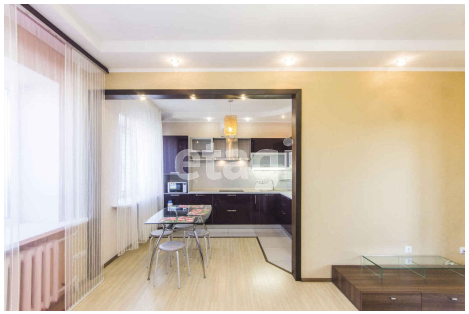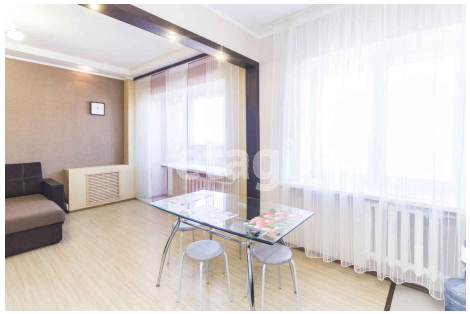
Количество комнат	3	Тип дома	кирпичный
Этаж	5	Этажей всего	9
Наличие телефона	да	Наличие балкона	да
Наличие лифта	пассажирский лифт	Санузел	раздельный с/у
Площадь кухни	11.00 кв. м	Отделка	под ключ (чистовая)
Наличие парковки	нет