Купить квартиру за 3 000 000 рублей на Голышева, 2/1

Тюменская область, Городской округ Тюмень, Тюмень, Голышева, 2/1

3 000 000 Р
127 119Р за м^2

23.60 м^2	5.20 м^2	6 из 10
Общая	Кухня	Этаж

Полноценная однокомнатная квартира в тихом спокойном районе города в новом доме. Очень удобная планировка, комната 14,1 м2 и кухня 5,2 м2. В квартире выполнен современый ремонт: на полу ламинат, качественные обои. В санузле панели - вариант заезжай и живи. Квартира по документам готова к быстрой сделке. Рядом с домом: школа, детский сад, сеть магазинов и аптек, в декабре 2024 года сдаются новые детский сад 100м от дома и школа. Отличная транспортная развязка позволяет без проблем добраться до любой части города.В 10 минутах езды на автомобиле находится аквапарк. Заинтересовало предложение? Звоните! Доп. описание: санузел раздельный, пластиковые окна, в доме есть: открытый двор, наземный паркинг, гостевой паркинг, лифт пассажирский, косметический ремонт, также имеются: телефон, интернет, кабельное телевидение, счетчики холодной и горячей воды, домофон, железная дверь Номер в базе: 11043854. Район: ММС

0 с 28.05.2024, обновлен 18.08.2025

Продавец: Этажи

Телефон: 8(929)782-36-04

Характеристики
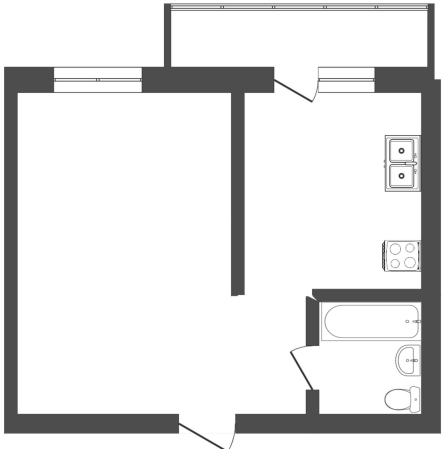
Количество комнат	1	Тип дома	кирпичный
Этаж	6	Этажей всего	10
Наличие телефона	да	Наличие балкона	да
Наличие лифта	пассажирский лифт	Санузел	раздельный с/у
Площадь кухни	5.20 кв. м	Высота потолков	2.5 м
Отделка	под ключ (чистовая)	Наличие парковки	да