Сдать квартиру за 50 000 рублей на Максима Горького, 68

Тюменская область, Городской округ Тюмень, Тюмень, Максима Горького, 68

50 000 Р в месяц

68.50 м^2	17.00 м^2	4 из 14
Общая	Кухня	Этаж

С 01 июня В ЖК Даудель сдаётся просторная двухкомнатная квартира. Центр города, закрытый двор без машин, видеонаблюдение. Есть вся необходимая мебель и бытовая техника кухонный гарнитур, плита, холодильник, диван, шкафы, кровать, телевизор. Квартира сдаётся на длительный срок. Дополнительно оплачивается свет и вода по счётчикам. Доп. описание: санузел совмещенный, плита электрическая, пластиковые окна, в доме есть: закрытый двор, наземный паркинг, подземный паркинг, лифт пассажирский, лифт грузовой, косметический ремонт, также имеются: телефон, интернет, кабельное телевидение, счетчики холодной и горячей воды, домофон, железная дверь, телевидение, , , , , , , , , Номер в базе: 7250632. Район: Центр: Драмтеатр

2 с 28.05.2024, обновлен 14.07.2025

Продавец: Этажи

Телефон: 8(929)786-72-09

Характеристики

Количество комнат	2	Тип дома	монолитный
Этаж	4	Этажей всего	14
Наличие телефона	да	Наличие балкона	да
Наличие лифта	пассажирский лифт	Санузел	совмещенный с/у
Площадь кухни	17.00 кв. м	Отделка	под ключ (чистовая)
Наличие парковки	да		

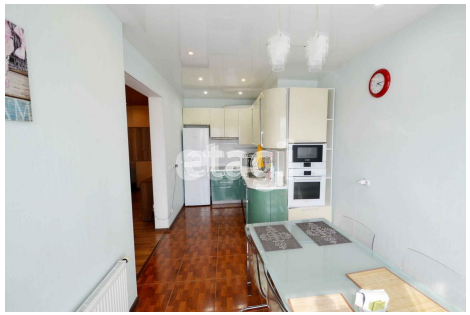

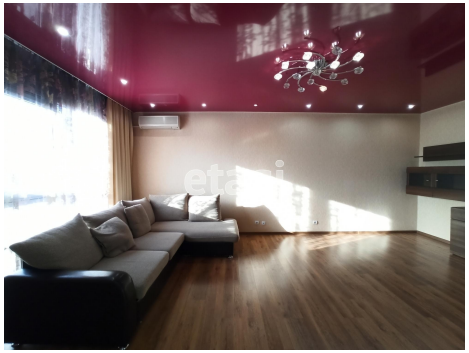
etagi

etagi