Купить квартиру за 2 700 000 рублей на Гастелло, 56а

Тюменская область, Городской округ Тюмень, Тюмень, Гастелло, 56а

2 700 000 Р
79 412Р за м^2

34.00 м^2	6.00 м^2	1 из 5
Общая	Кухня	Этаж

Продается светлая уютная квартира на Червишевском тракте. Дом стоит между гимназией №49 и детским садом №60. Расположен внутри квартала, поэтому вас не будут беспокоить шумные улицы. Рядом с Новостройкой Жилой Дом на Гастелло Отличная транспортная развязка. Остановка рядом. Маршруты - в любой конец города. Установлены пластиковые окна. Натяжные потолки. При продаже остается практически вся мебель. Железная входная дверь. В квартире очень тихо. Дом кирпичный Стены с высокой теплоемкостью, летом прохладно, а зимой, наоборот, тепло. Звоните. Доп. описание: санузел раздельный, пластиковые окна, в доме есть: открытый двор, наземный паркинг, без лифта, косметический ремонт, также имеются: телефон, интернет, кабельное телевидение, счетчики холодной и горячей воды, домофон, железная дверь Номер в базе: 11028066. Район: Червишевский тракт

3 с 23.05.2024, обновлен 28.08.2025

Продавец: Этажи

Телефон: 8(929)782-13-66

Характеристики

Количество комнат	1	Тип дома	кирпичный
Этаж	1	Этажей всего	5
Наличие телефона	да	Наличие балкона	да
Санузел	раздельный с/у	Площадь кухни	6.00 кв. м
Высота потолков	2.5 м	Отделка	под ключ (чистовая)
Наличие парковки	да		

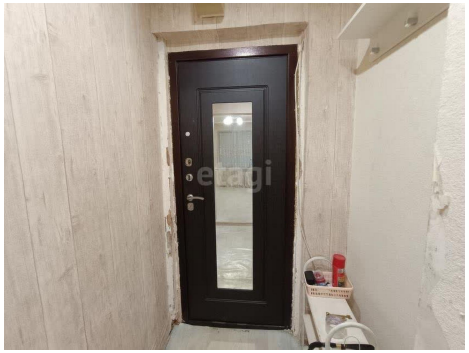
etagi

etagi