Купить квартиру за 12 000 000 рублей на Мориса Тореза, 1

Тюменская область, Городской округ Тюмень, Тюмень, Мориса Тореза, 1

12 000 000 Р
153 649Р за м^2

78.10 м^2	26.40 м^2	8 из 12
Общая	Кухня	Этаж

Уважаемые дамы и господа, предлагаем к покупке прекрасную квартиру, формата 2+ (практически 80 м2) в самом центре нашего города. Ранее это была трехкомнатная квартира. Перепланировка узаконена. Квартира расположена на 8 этаже 12 этажного кирпичного дома. В квартире выполнен современный ремонт. Просторная кухня-гостиная 26,4 м2, выполнена в современном стиле с элементами классики. На полу постелен ламинат, в зоне готовки кафель. Потолок натяжной, на стенах обои в теплых спокойных тонах. Спальная комната с выходом на застекленную лоджию. Потолок натяжной, на полу пробковое покрытие, на стенах обои приятных тонов. Детская комната 10,5 м2. На полу паркет, потолок натяжной, на стенах обои светлых нейтральных тонов. Ванная комната площадью 5,2 м2 и раздельный санузел, отделаны кафелем, потолки натяжные. В квартире вместительный холл почти 16 м2, в котором размещен шкаф-купе. На полу ламинат, гармонично сочетается с кафелем, на стенах обои светлых тонов, потолки натяжные. Большая теплая тёплая лоджия площадью 7 м2, проведено освещение, реализованы места для хранения. В доме 2 лифта. На этажах чистота и порядок. Прекрасное преимущество - это расположения дома. Все необходимое в шаговой доступности: магазины, торговые центры, драм театр, школа, детский сад, цветной бульвар, аптеки, банки, ...

0 с 21.05.2024, обновлен 10.07.2025

Продавец: Этажи

Телефон: 8(929)782-59-23

Характеристики
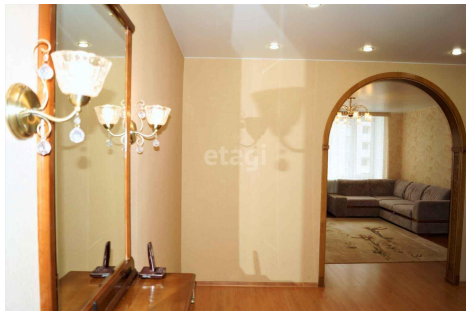
Количество комнат	2	Тип дома	кирпичный
Этаж	8	Этажей всего	12
Наличие телефона	да	Наличие балкона	да
Наличие лифта	пассажирский лифт	Санузел	раздельный с/у
Площадь кухни	26.40 кв. м	Высота потолков	2.55 м
Отделка	под ключ (чистовая)	Наличие парковки	да