Купить квартиру за 10 190 000 рублей на Пермякова, 20/1

Тюменская область, Городской округ Тюмень, Тюмень, Пермякова, 20/1

10 190 000 Р
101 595Р за м^2

100.30 м^2	40.00 м^2	4 из 10
Общая	Кухня	Этаж

Уважаемые покупатели! В квартире 3 изолированные комнаты и большая кухня-гостиная 40 кв.м. Дом кирпичный 2001 года постройки. Ремонт косметический. Отличное месторасположение. В шаговой доступности находятся многочисленные магазины, банки, аптеки, салоны красоты, располагается отличная гимназия №16, детские сады №87 и 90. Идеальное место для комфортного и счастливого проживания Вашей семьи! Отличная транспортная развязка. Остановка в шаговой доступности. Звоните, записывайтесь на просмотр. Квартира юридически чистая для продажи. Подходит по ипотеке и сертификатам. Доп. описание: санузел совмещенный, пластиковые окна, в доме есть: закрытый двор, наземный паркинг, лифт пассажирский, лифт грузовой, косметический ремонт, также имеются: телефон, интернет, кабельное телевидение, кондиционер, счетчики холодной и горячей воды, домофон, железная дверь Номер в базе: 11004886. Район: Центр: КПД

4 с 21.05.2024, обновлен 11.09.2025

Продавец: Этажи

Телефон: 8(929)783-11-35

Характеристики

Количество комнат	3	Тип дома	кирпичный
Этаж	4	Этажей всего	10
Наличие телефона	да	Наличие балкона	да
Наличие лифта	пассажирский лифт	Санузел	совмещенный с/у
Площадь кухни	40.00 кв. м	Высота потолков	2.5 м
Отделка	под ключ (чистовая)	Наличие парковки	да

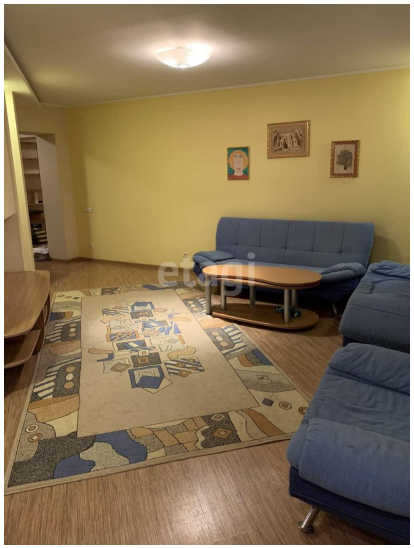

etagi

etagi