Купить квартиру за 4 450 000 рублей на Геологоразведчиков пр, 40

Тюменская область, Городской округ Тюмень, Тюмень, Геологоразведчиков пр, 40

4 450 000 Р
78 483Р за м^2

56.70 м^2	22.00 м^2	1 из 5
Общая	Кухня	Этаж

Самое выгодное предложении на рынке! Продается 3-ком квартира в ЦЕНТРЕ ГОРОДА! ПОД КЛЮЧ - ЗАХОДИ И ЖИВИ! ОТЛИЧНЫЙ ВАРИАНТ КАК ДЛЯ ЖИЗНИ, ТАК И ДЛЯ СДАЧИ В АРЕНДУ. В квартире выполнен косметический ремонт. Остается ВСЯ мебель и Бытовая техника (как на фото). Квартира формата 2+(планировка узаконена), общая площадь квартиры 56,7 м2, включает в себя просторную кухню гостиную 22 м2 , детская комнаты 17,2 м2, спальня 13,8 м2, санузел и ванная в 5,6 м2, вместительная кладовая. Дом расположен в тихом месте, с прекрасной инфраструктурой и отличной транспортной развязкой во все районы города. В подъезде сделан ремонт, вход через домофон, соседи спокойные, работающие люди. Рядом с домом, расположено много учебных заведений, аптеки, супермаркеты (монетка, магнит, пятерочка), в шаговой доступности школы, детские сады, центры дополнительного образования. Рядом с домом автомобильная парковка. Благоустроенная дворовая территория - асфальт, отличное освещение ночью. Оптимальное жилье для каждого, независимо от возраста и профессии. Заинтересованным данным предложением, с удовольствием расскажу детали, отвечу на любые вопросы, организую показ! Доп. описание: санузел совмещенный, пластиковые окна, в доме есть: детская площадка, открытый двор, наземный паркинг, без лифта, косметический ремонт, также ...

2 с 21.05.2024, обновлен 28.08.2025

Продавец: Этажи

Телефон: 8(929)782-07-96

Характеристики
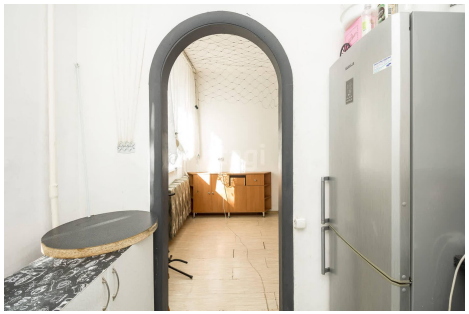
Количество комнат	2	Тип дома	панельный
Этаж	1	Этажей всего	5
Наличие телефона	да	Наличие балкона	нет
Санузел	совмещенный с/у	Площадь кухни	22.00 кв. м
Высота потолков	2.5 м	Отделка	под ключ (чистовая)
Наличие парковки	да