Купить квартиру за 19 500 000 рублей на Максима Горького, 68/1

Тюменская область, Городской округ Тюмень, Тюмень, Максима Горького, 68/1

19 500 000 Р
190 430Р за м^2

102.40 м^2	20.00 м^2	3 из 14
Общая	Кухня	Этаж

Уважаемые покупатели! К продаже предлагается отличная 3-комнатная квартира в центре, в комплексе бизнес-класса «Даудель». Общая площадь 102.4 кв.м. Выполнен дизайнерский ремонт из импортных материалов. Видеонаблюдение и круглосуточная охрана, отличная детская площадка, многофункциональная спортивная площадка, подземный паркинг, детские и спортивные площадки, место для выгула собак. Инфраструктура района имеет все необходимое: ТЦ Гудвин, ТЦ Магеллан, магазины, поликлиника, остановки, всё в пешей доступности. Доп. описание: санузел раздельный, пластиковые окна, в доме есть: закрытый двор, наземный паркинг, гостевой паркинг, лифт пассажирский, лифт грузовой, , ремонт по дизайн-проекту, также имеются: телефон, интернет, кабельное телевидение, счетчики холодной и горячей воды, домофон, железная дверь, Номер в базе: 10955089. Район: Центр: Драмтеатр

0 с 07.05.2024, обновлен 10.07.2025

Продавец: Этажи

Телефон: 8(929)782-69-31

Характеристики

Количество комнат	3	Тип дома	кирпично-монолитный
Этаж	3	Этажей всего	14
Наличие телефона	да	Наличие балкона	да
Наличие лифта	пассажирский лифт	Санузел	раздельный с/у
Площадь кухни	20.00 кв. м	Высота потолков	2.5 м
Отделка	под ключ (чистовая)	Наличие парковки	да

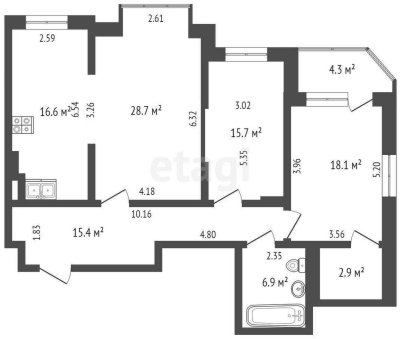
2.59
2.61
4.3 м²
16.6 м²
6.54
3.26
28.7 м²
6.52
3.02
15.7 м²
5.55
3.96
18.1 м²
5.20
4.18
10.16
1.83
15.4 м²
4.80
2.35
3.56
6.9 м²
2.9 м²