Купить квартиру за 4 400 000 рублей на Монтажников, 15

Тюменская область, Городской округ Тюмень, Тюмень, Монтажников, 15

4 400 000 Р
133 333Р за м^2

33.00 м^2	17.10 м^2	8.00 м^2	3 из 5
Общая	Жилая	Кухня	Этаж

Продается отличная, светлая,уютная, одна комнатная квартира в хорошем спальном тихом районе с развитой инфраструктурой. В квартире выполнен современный ремонт В жилой комнате светлый ламинат, в коридоре и кухне линолеум. Стены ровные. Расположение квартиры не на проезжей части. Окна большие выходят на заднюю часть дома и на школу. Зимой сухо и тепло. В квартире остается кухонный гарнитур с вытяжкой и плитой. шкаф в ванной. Лоджия утеплена и со стеллажами. Вход в лоджию с двух сторон, можно зайти как с кухни, так и с комнаты. Имеется гардеробная в коридоре. Соседи семейные.В подъезде убирают пять дней в неделю,а это значит отличная управляющая компания. Во дворе клиника Авицена, детский сад и ясли, школа. Магазины Магнит и Пятерочка. Во дворе в любое время можно поставить машину, что не мало важно! Двор всегда чистый и облагорожен. Летом планируется установление шлагбаума и видеонаблюдение во дворе. У подъезда установлен пандус, что очень удобно подняться с коляской. Квартира уже с готовыми документами на продажу! Звоните в любое удобное для Вас время пойдем смотреть. Доп. описание: санузел раздельный, пластиковые окна, в доме есть: детская площадка, открытый двор, наземный паркинг, без лифта, современный ремонт, также имеются: телефон, интернет, кабельное телевидение, счетчики ...

2 с 16.04.2024, обновлен 25.08.2025

Продавец: Этажи

Телефон: 8(929)783-57-22

Характеристики
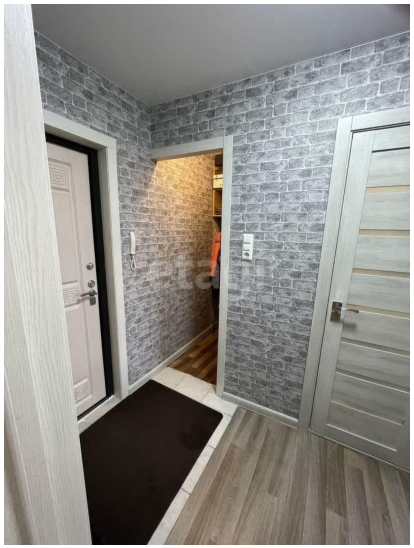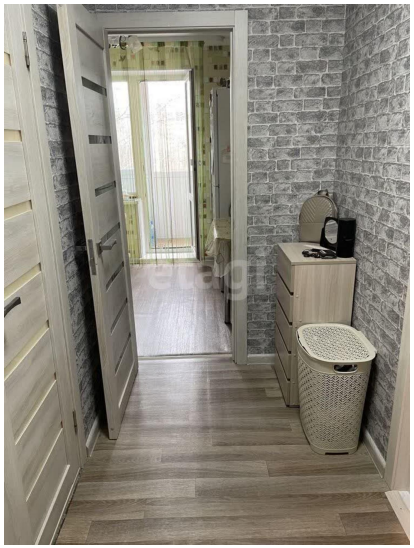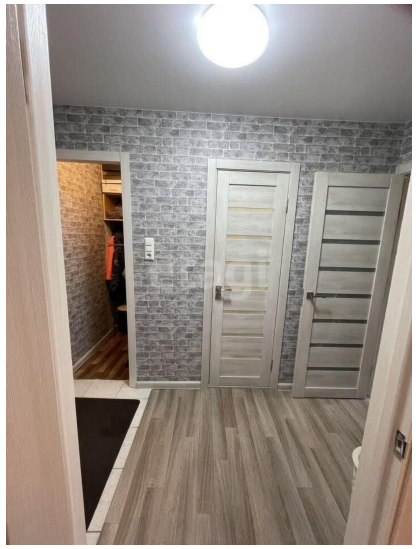
Количество комнат	1	Тип дома	панельный
Этаж	3	Этажей всего	5
Наличие телефона	да	Наличие балкона	да
Санузел	раздельный с/у	Площадь жилая	17.10 кв. м
Площадь кухни	8.00 кв. м	Высота потолков	2.5 м
Отделка	под ключ (чистовая)	Наличие парковки	да