Купить квартиру за 3 999 000 рублей на Шишкова, 54

Тюменская область, Городской округ Тюмень, Тюмень, Шишкова, 54

3 999 000 Р
115 245Р за м^2

34.70 м^2	6.80 м^2	3 из 9
Общая	Кухня	Этаж

ВНИМАНИЕ! Уютная однокомнатная квартира в кирпичном доме! О КВАРТИРЕ: Площадь 34,7 кв.м. Квартира теплая, светлая, с хорошей звукоизоляцией благодаря кирпичным стенам! О РАЙОНЕ: Дом располагается в инфраструктурно развитом районе. В непосредственной близости расположены все объекты социально-бытового назначения - продуктовые магазины, аптеки, Ватутинский рынок, поликлиника, аквапарк “ЛетоЛето” детский сад во дворе, школа - проехать одну остановку. Дом граничит с современным жилым комплексом Заречный. Заречный по праву считается одним из самых экологически чистых и дорогих микрорайонов города! В данной части города нет промышленных предприятий. Звоните и покупайте выгодное жилье! Доп. описание: санузел совмещенный, пластиковые окна, в доме есть: закрытый двор, наземный паркинг, лифт пассажирский, современный ремонт, также имеются: телефон, интернет, кабельное телевидение, счетчики холодной и горячей воды, домофон, железная дверь Номер в базе: 10874385. Район: СМП

0 с 16.04.2024, обновлен 01.09.2025

Продавец: Этажи

Телефон: 8(929)781-35-30

Характеристики
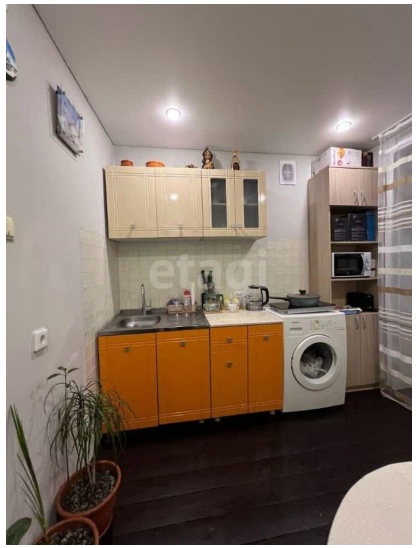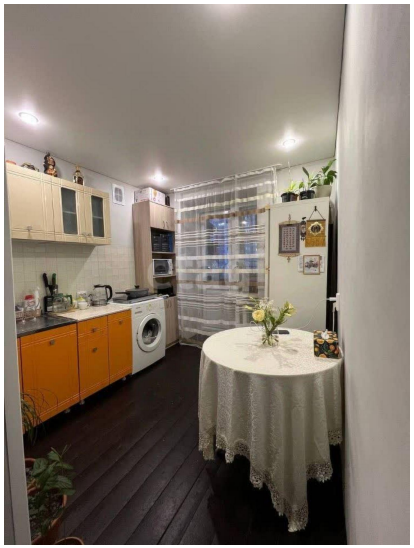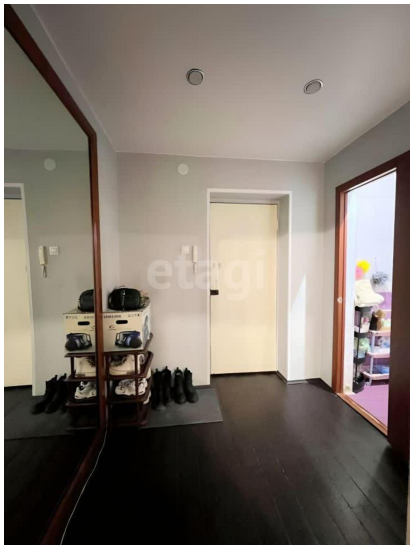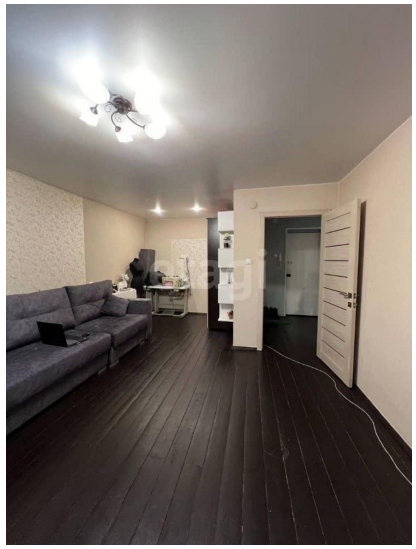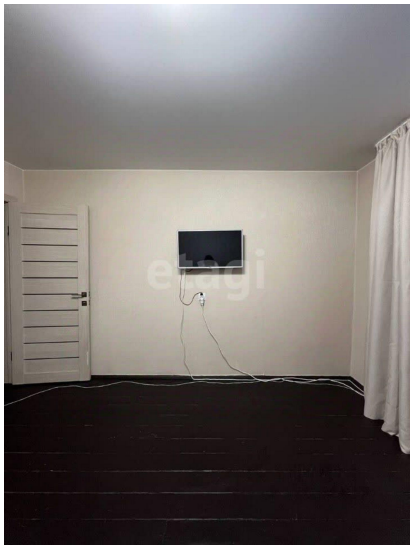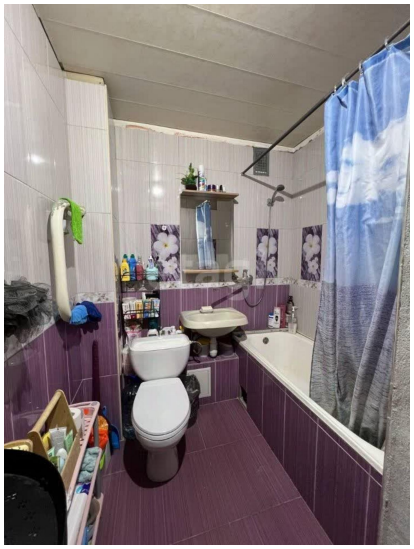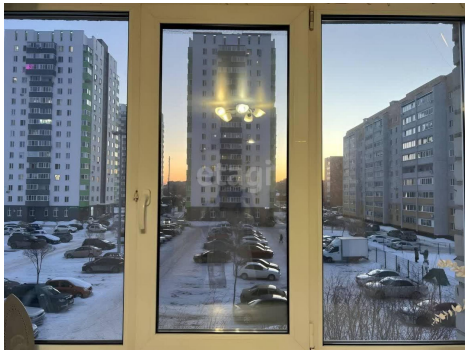
Количество комнат	1	Тип дома	кирпичный
Этаж	3	Этажей всего	9
Наличие телефона	да	Наличие балкона	да
Наличие лифта	пассажирский лифт	Санузел	совмещенный с/у
Площадь кухни	6.80 кв. м	Высота потолков	2.5 м
Отделка	под ключ (чистовая)	Наличие парковки	да