Купить квартиру за 2 590 000 рублей на Республики, 214

Тюменская область, Городской округ Тюмень, Тюмень, Республики, 214

2 590 000 Р
64 750Р за м^2

40.00 м^2
Общая

4 из 9
Этаж

Уважаемые покупатели! предлагаем к продаже светлую и очень тёплую квартиру 1+(кухня-гостиная и большой зал) в центре города. косметический ремонт.сан.узел раздельный. Блок на 4 комнаты, они перепланированы в двухкомнатные квартиры. Тихо, спокойно, чисто. Отлично развита инфраструктура – имеются все необходимые учреждения: школа №41, детский сад №12, Тюменский колледж транспорта, почтовые и банковские отделения, аптеки, салоны красоты, кафе, магазины и торговые центры на любой вкус, учреждения оздоровительного, спортивного и развлекательного характера. К достоинствам района ул. Воровского можно отнести и хорошую транспортную развязку – на автобусе и маршрутке можно уехать во все районы города. Отличная квартира для жизни или сдачи в аренду в популярном районе города. По документам квартира не комната. Звоните!!! Ждем на просмотр!!! Один взрослый собственник. Доп. описание: санузел раздельный, деревянные окна, в доме есть: открытый двор, гостевой паркинг, лифт пассажирский, косметический ремонт, также имеются: телефон, интернет, кабельное телевидение, домофон, железная дверь, кухонный гарнитур, шкаф-купе Номер в базе: 10555173. Район: Воровского

0 с 16.04.2024, обновлен 28.08.2025

Продавец: Этажи

Телефон: 8(929)783-11-35

Характеристики
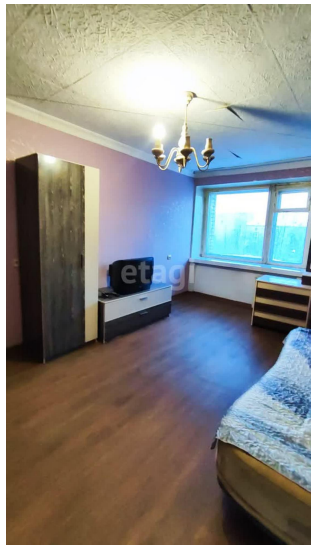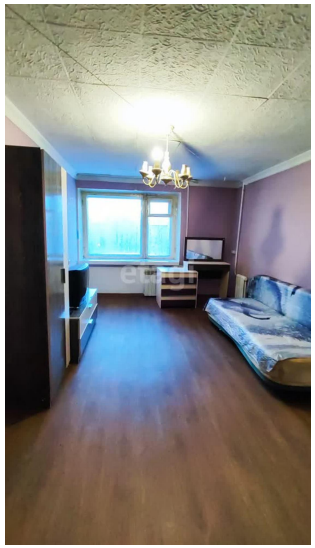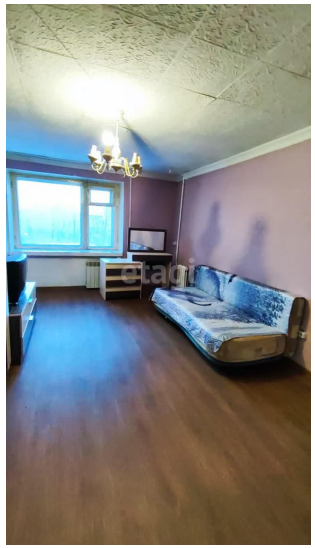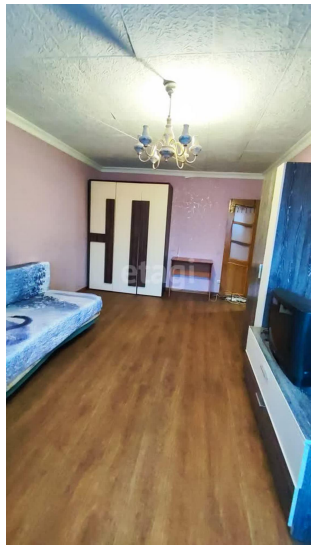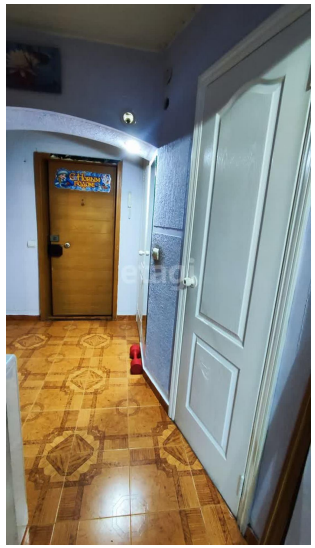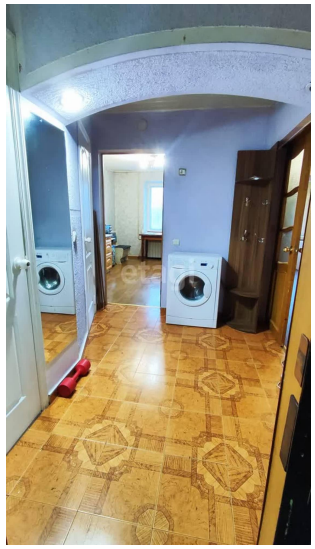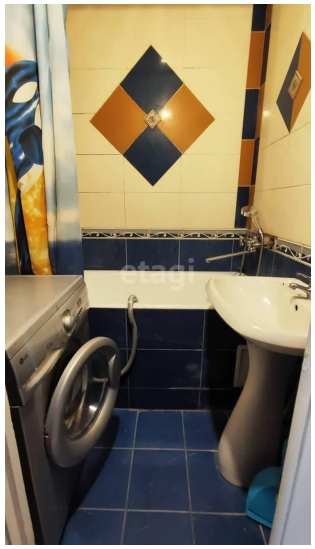
Количество комнат	1	Тип дома	кирпичный
Этаж	4	Этажей всего	9
Наличие телефона	да	Наличие балкона	нет
Наличие лифта	пассажирский лифт	Санузел	раздельный с/у
Высота потолков	2.5 м	Отделка	под ключ (чистовая)
Наличие парковки	да