Купить квартиру за 35 999 000 рублей на 25-го Октября, 40

Тюменская область, Городской округ Тюмень, Тюмень, 25-го Октября, 40

35 999 000 Р
345 812Р за м^2

104.10 м^2	44.87 м^2	4 из 7
Общая	Кухня	Этаж

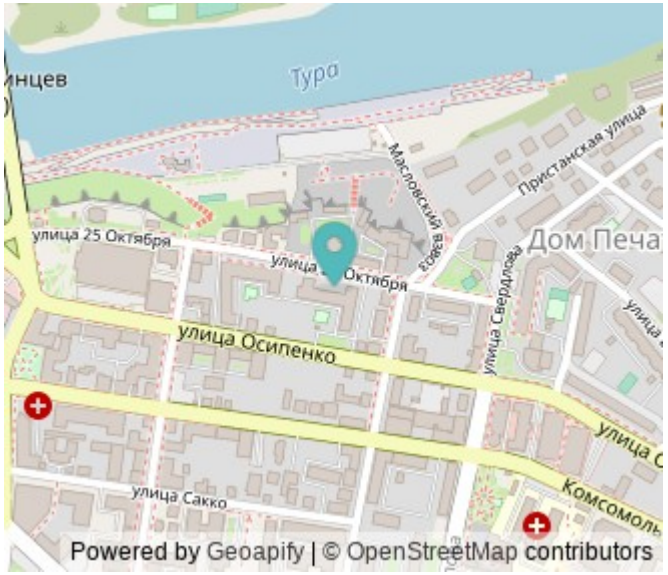

Парковка-в ПОДАРОК! Только вместе с нашей квартирой с начатым воплощаться дизайн-проектом вы получите поздемный паркинг в подарок! ВИП-соседи--это то,что ждет Вас,когда Вы КУПИТЕ 104м2 прекрасной квартиры 3+ по ул.25-го Октября. ЖК Осипенко. ПРОДАМ идеальную квартиру с комфортной планировкой и началом ремонта по дизайн- проекту. Проложена электрика и выполнено зонирование комнат. Все сделано со вкусом и изыскано. Дом выполнен из кирпича,в квартире свободная планировка. В доме 7 этажей и 61 квартира, 118 мест на паркинге. На этаже 3 квартиры и всего 4 подьезда. Идеальные видовые характеристики на р.Тура из множества заниженных окон квартиры и близость к Ильинскому монастырю. В непосредственной близости Контора пароходства Колмакова и р.Тура. Рядом вверх ул. Сакко и чуть выше здание администрации и Цветной бульвар. Недалеко от дома располагается максимальное колличество высших учебных заведений. Территория род видеонаблюдением-много простора и эффекта нахождения в парке, всё благоустроено. Сама квартира-светлая,просторная,с высокими потолками (3м),расширенными оконными проемами и грамотным расположением комнат. Справа от входа нас встречает кухня-гостиная 44,87 м2 переходящая в небольшую изолированную комнату с французским балконом. Из кухни - гостиной можно попасть в 2 отдельные ...

1 с 11.04.2024, обновлен 10.07.2025

Продавец: Этажи

Телефон: 8(929)783-53-80

Характеристики
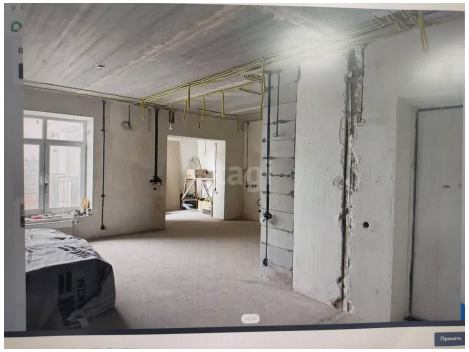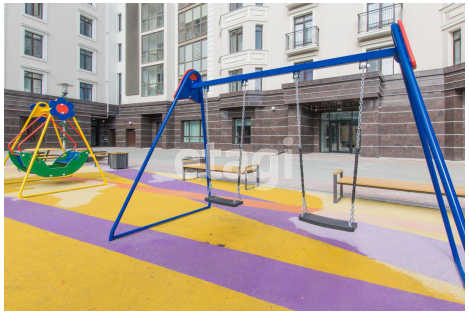
Количество комнат	3	Тип дома	кирпичный
Этаж	4	Этажей всего	7
Наличие телефона	да	Наличие балкона	да
Наличие лифта	пассажирский лифт	Санузел	раздельный с/у
Площадь кухни	44.87 кв. м	Высота потолков	3 м
Отделка	без отделки	Наличие парковки	да