# Купить квартиру за 6 610 000 рублей на Беляева, 33/2

Тюменская область, Городской округ Тюмень, Тюмень, Беляева, 33/2

6 610 000 Р
132 200Р за м$^2$

| 50.00 м$^2$ | 24.00 м$^2$ | 16.00 м$^2$ | 7 из 16 |
|---|---|---|---|
| Общая | Жилая | Кухня | Этаж |

Уважаемые покупатели! К продаже предлагается отличная 2- комнатная квартира формата 2+ в новом микрорайоне Звездный городок на Мысу. Общая площадь 49,7 кв.м., кухня-гостиная 16 кв.м., две комнаты по 12 кв.м. Удобная и функциональная планировка-распашонка. Выполнен современный ремонт в светлых тонах. Санузел раздельный, обложен красивым кафелем. Потолки натяжные, на полу ламинат и плитка. При продаже остается кухонный гарнитур со встроенной техникой, кровать, также встроенные шкафы в спальне и коридоре. Двор с современной и безопасной детской площадкой, по периметру видеонаблюдение, охрана. В шаговой доступности новая школа, детский сад, ТЦ Ситимолл, множество магазинов, кафе, салонов красоты и т.д. Рядом автобусная остановка во все районы города. До центра 15-20 минут. Доп. описание: санузел раздельный, пластиковые окна, в доме есть: открытый двор, наземный паркинг, гостевой паркинг, лифт пассажирский, лифт грузовой, современный ремонт, также имеются: телефон, интернет, кабельное телевидение, счетчики холодной и горячей воды, домофон, железная дверь, консьерж, кухонный гарнитур, шкаф-купе, , Номер в базе: 10692840. Район: Мыс

2 с 05.03.2024, обновлен 18.08.2025

Продавец: Этажи

Телефон: 8(929)782-52-02

## Характеристики
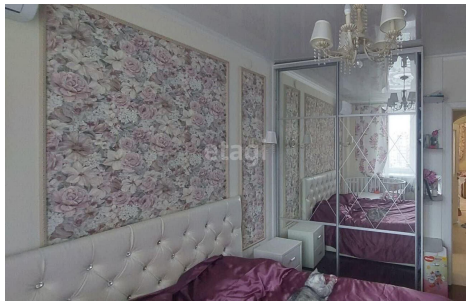
| | | | |
|---|---|---|---|
| Количество комнат | 2 | Тип дома | кирпичный |
| Этаж | 7 | Этажей всего | 16 |
| Наличие телефона | да | Наличие балкона | да |
| Наличие лифта | пассажирский лифт | Санузел | раздельный с/у |
| Площадь жилая | 24.00 кв. м | Площадь кухни | 16.00 кв. м |
| Высота потолков | 2.7 м | Отделка | под ключ (чистовая) |
| Наличие парковки | да | | |