Купить студию за 6 900 000 рублей на 2-я Луговая, 24/3

Тюменская область, Городской округ Тюмень, Тюмень, 2-я Луговая, 24/3

6 900 000 Р
255 556Р за м^2

27.00 м^2	7.00 м^2	2 из 9
Общая	Кухня	Этаж

Вашему вниманию предлагается квартира-студия в великолепнейшем районе города Тюмень в шаговой доступности от набережной реки Тура и делового центра города. Современная дворовая территория - прогулочные дорожки, детские и спортивные площадки, озеленение, видеонаблюдение. Подъезды оформлены по последним архитектурным тенденциям. В квартире выполнен современный ремонт - на полу ламинат 32 класса, хорошие обои на флизелинновой основе, матовые натяжные потолки, в санузле стены и пол кафель. Современная мебель и бытовая техника. По всем вопросам звоните по телефону. Доп. описание: санузел раздельный, пластиковые окна, в доме есть: открытый двор, наземный паркинг, лифт пассажирский, ремонт по дизайн-проекту, также имеются: телефон, интернет, кабельное телевидение, счетчики холодной и горячей воды, домофон, железная дверь, Номер в базе: 10656615. Район: Заречный

0 с 27.02.2024, обновлен 15.09.2025

Продавец: Этажи

Телефон: 8(929)783-10-53

Характеристики
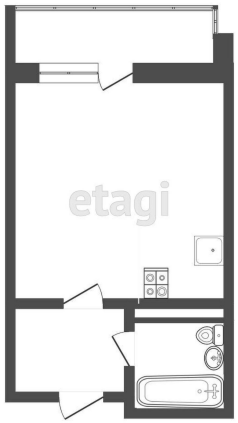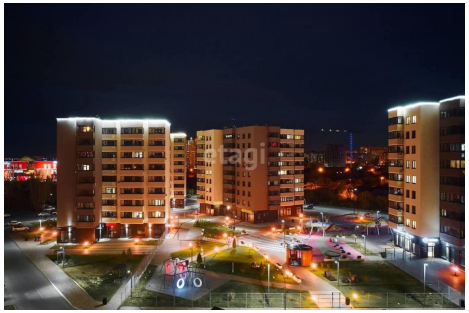
Количество комнат	1	Тип дома	монолитный
Этаж	2	Этажей всего	9
Наличие телефона	да	Студия	да
Наличие балкона	да	Наличие лифта	пассажирский лифт
Санузел	раздельный с/у	Площадь кухни	7.00 кв. м
Высота потолков	2.8 м	Отделка	под ключ (чистовая)
Наличие парковки	да