Купить квартиру за 8 400 000 рублей на Инженерная, 68

Тюменская область, Городской округ Тюмень, Тюмень, Инженерная, 68

8 400 000 Р
91 603Р за м^2

91.70 м^2	26.40 м^2	5 из 9
Общая	Кухня	Этаж

ВНИМАНИЕ, ЦЕНА ДО 15.07.24. Продаётся уютная 4-комнатная квартира в одном из самых востребованных районов города. Чистый, свежий и светлый ремонт. Удобная планировка. В квартире 3 изолированные большие спальни, гардеробная(кладовая), кухня и гостиная! В квартире установлен кондиционер, а так же, установлены теплые полы в сан.узле и на кухне, поэтому температура в квартире всегда будет комфортной! Отличительной особенностью являются низкие коммунальные платежи (ТРИЦ + УК) - летом: 4000-4500, зимой: 6000-6500 и это за 100 кв.м. В квартире проведён Умный домофон от Дом. ру, благодаря этому вы всегда сможете увидеть через приложение в телефоне кто вам звонит в домофон и посмотреть дворовую территорию в онлайн режиме. Во дворе дома детская и спортивная площадка. Рядом с домом детские сады, гимназия, магазины, поликлиники и аптеки. Торговые центры все в шаговой доступности (ТЦ Порт, ТК Тюменский, ТРЦ Кристалл, Ашан и Леруа мерлен). Очень удобная транспортная развязка, можно уехать в любую точку города. Записывайтесь на просмотр, с удовольствием покажем Доп. описание: санузел совмещенный, пластиковые окна, в доме есть: закрытый двор, наземный паркинг, гостевой паркинг, лифт пассажирский, лифт грузовой, современный ремонт, также имеются: телефон, интернет, кабельное телевидение, счетчики ...

0 с 08.02.2024, обновлен 15.09.2025

Продавец: Этажи

Телефон: 8(950)488-56-17

Характеристики
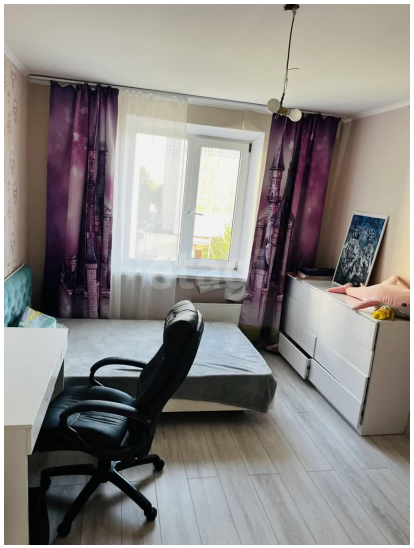
Количество комнат	3	Тип дома	панельный
Этаж	5	Этажей всего	9
Наличие телефона	да	Наличие балкона	нет
Наличие лифта	пассажирский лифт	Санузел	совмещенный с/у
Площадь кухни	26.40 кв. м	Высота потолков	2.5 м
Отделка	под ключ (чистовая)	Наличие парковки	да