Купить квартиру за 12 500 000 рублей на Хохрякова, 32

Тюменская область, Городской округ Тюмень, Тюмень, Хохрякова, 32

12 500 000 Р
155 087Р за м^2

80.60 м^2	24.00 м^2	3 из 5
Общая	Кухня	Этаж

СРОЧНАЯ ПРОДАЖА! ВОЗМОЖЕН ОБМЕН на г. МОСКВА!Предлагаем просторную квартиру формата 2+ общей площадью 80.6 м2 в историческом центре города. Киевский проект, кирпичый дом. Зимой очень тепло, а летом прохладно. Дом на второй линии от шумных дорог. В октябре 2023 года сделан ремонт по дизайн-проекту. Ремонт делался для себя, все материалы и бытовая техника качественные и дорогие. Всё продумано до мелочей. Два кондиционера, теплый пол, водонагреватель (всё абсолютно новое!). Пол - кварц-винил (не царапается). Установлена система умный дом (от протечек). В квартире остаётся всё полностью! Интеллигентные соседи, чистый подъезд. Закрытый двор, посторонние не смогут войти или заехать (ворота открываются с пульта, всегда есть свободные места). Рядом пешеходный бульвар на Дзержинского и Набережная. В тоже время расположение дома позволяет жителям насладиться тишиной, находясь в Центре города. Рядом престижные школы №21 и №25, садики. Покупая такую квартиру - Вы покупаете выгодное местоположение, соседство с прекрасными людьми и качество жизни. Приезжайте на просмотр, покажем в удобное для Вас время! Бесплатно поможем с оформлением ипотеки. Доп. описание: санузел раздельный, пластиковые окна, в доме есть: детская площадка, закрытый двор, наземный паркинг, без лифта, ремонт по дизайн-проекту ...

0 с 06.02.2024, обновлен 10.07.2025

Продавец: Этажи

Телефон: 8(929)783-57-30

Характеристики
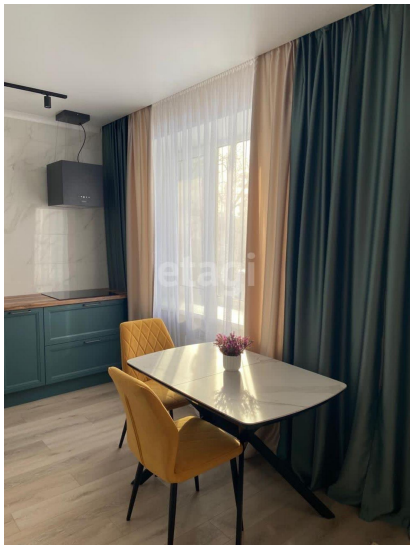
Количество комнат	2	Тип дома	кирпичный
Этаж	3	Этажей всего	5
Наличие телефона	да	Наличие балкона	да
Санузел	раздельный с/у	Площадь кухни	24.00 кв. м
Высота потолков	2.8 м	Отделка	под ключ (чистовая)
Наличие парковки	да