Сдать квартиру за 18 000 рублей на Андрея Кореневского, 7

Тюменская область, Городской округ Тюмень, Тюмень, Андрея Кореневского, 7

18 000 Р в месяц

33.80 $м^2$	10.00 $м^2$	4 из 13
Общая	Кухня	Этаж

Сдаётся однокомнатная квартира на длительный срок с новым ремонтом. Вариант отлично подойдёт для людей со своей мебелью и бытовой техникой. Экологически чистый район, хорошей транспортной развязкой, без проблем можно уехать в любую точку города, магазины и аптеки в шаговой доступности. Доп. описание: санузел совмещенный, , пластиковые окна, в доме есть: закрытый двор, видеонаблюдение, лифт пассажирский, лифт грузовой, косметический ремонт, также имеются: телефон, интернет, кабельное телевидение, счетчики холодной и горячей воды, домофон, железная дверь, Номер в базе: 10455363. Район: Плеханово

21 с 16.01.2024, обновлен 28.08.2025

Продавец: Этажи

Телефон: 8(929)786-72-41

Характеристики

Количество комнат	1	Тип дома	кирпично-монолитный
Этаж	4	Этажей всего	13
Наличие телефона	да	Наличие балкона	нет
Наличие лифта	пассажирский лифт	Санузел	совмещенный с/у
Площадь кухни	10.00 кв. м	Отделка	под ключ (чистовая)
Наличие парковки	нет		

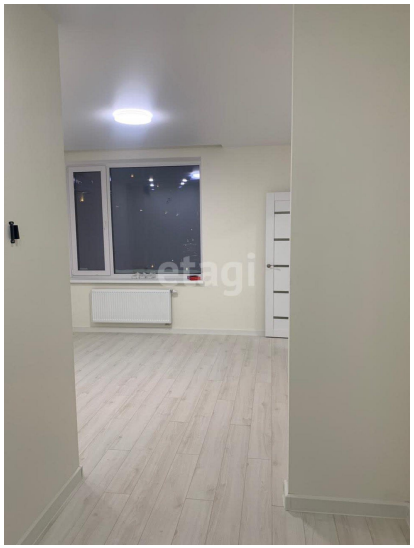

etagi

etagi