Сдать квартиру за 35 000 рублей на 50 лет Октября, 21

Тюменская область, Городской округ Тюмень, Тюмень, 50 лет Октября, 21

35 000 Р в месяц

63.50 м^2	10.00 м^2	3 из 9
Общая	Кухня	Этаж

Отличная квартира в самом центре города ! О квартире : Сделан современный ремонт из качественных материалов .Выровнены полы , заменена полностью электропроводка .Заменена сантехника . Установлены новые радиаторы отопления . На полу во всей квартире ламинат в светлых тонах , в прихожей керамогранит . Установлен кухонный гарнитур хорошего качества .Балкон квадратной формы , очень вместительный . Локация : Самое удачное расположение ! В самом центре города .Во дворе расположен детский сад . Через дорогу школа. Вблизи множество учебных заведений . Напротив ТРЦ Магелан.Отличная транспортная развязка . Доп. описание: санузел раздельный, , пластиковые окна, в доме есть: открытый двор, наземный паркинг, лифт пассажирский, косметический ремонт, также имеются: телефон, интернет, кабельное телевидение, счетчики холодной и горячей воды, домофон, железная дверь, , , , Номер в базе: 10451734. Район: Центр: Дом печати

11 с 16.01.2024, обновлен 10.07.2025

Продавец: Этажи

Телефон: 8(929)786-72-41

Характеристики
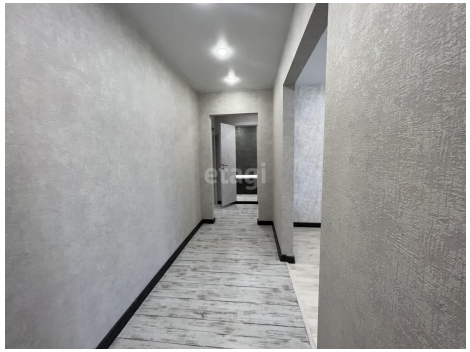
Количество комнат	3	Тип дома	панельный
Этаж	3	Этажей всего	9
Наличие телефона	да	Наличие балкона	да
Наличие лифта	пассажирский лифт	Санузел	раздельный с/у
Площадь кухни	10.00 кв. м	Отделка	под ключ (чистовая)
Наличие парковки	да