Купить квартиру за 5 550 000 рублей на Республики, 204/10

Тюменская область, Городской округ Тюмень, Тюмень, Республики, 204/10

5 550 000 Р
170 769Р за м^2

32.50 м^2	11.80 м^2	11.90 м^2	11 из 16
Общая	Жилая	Кухня	Этаж

К продаже предлагается отличная однокомнатная квартира с современным ремонтом в новом современном ЖК Симпл на главной улице города. Квартира расположена на видовом 11 этаже. Окна выходят на восток, дом расположен вдали от шумной улицы, но в шаговой доступности ко всей инфраструктуре. Квартира функциональной, популярной планировки 1+: кухня-гостиная, оборудованная современным кухонным гарнитуром со встроенной техникой: холодильником, духовым шкафом, вытяжкой, варочной поверхностью; изолированная спальня, просторный совмещенный санузел, шкаф для верхней одежды в прихожей. Вся мебель и техника, представленные на фото остаются при продаже. В квартире установлены счетчики учета воды, электричества, тепла (телеметрия); горизонтальная разводка отопления гарантирует комфортную температуру в помещении,тёплый пол, отсутствие лишних труб. Отдельного внимания заслуживает придомовая территория: приятные зоны отдыха, радующие глаз; современные детские площадки, зона для скейтборда и воркаута, баскетбольная площадка, собственная пешеходная аллея с интерактивными зонами; ландшафтная подсветка придомовой территории. Все на высшем уровне! Жилой комплекс расположен в 10 минутах до центра города без мостов. Отличная транспортная развязка, все необходимое рядом. НА ближайшее время , по мере заселения ...

0 с 09.01.2024, обновлен 21.08.2025

Продавец: Этажи

Телефон: 8(909)191-43-60

Характеристики
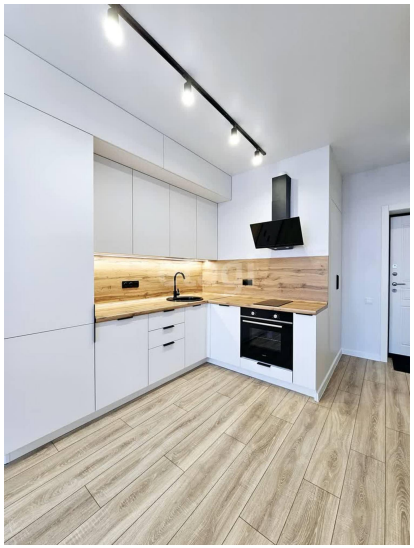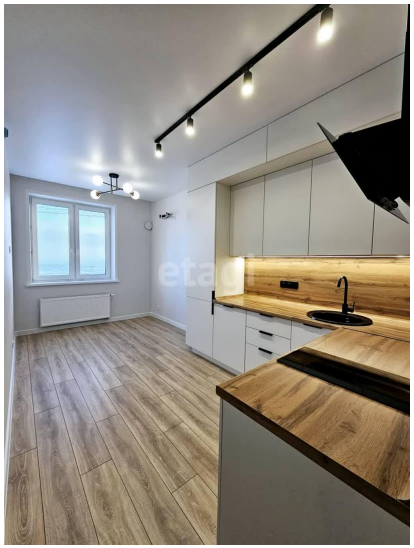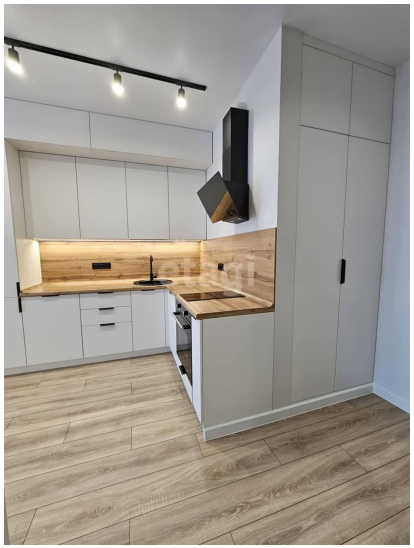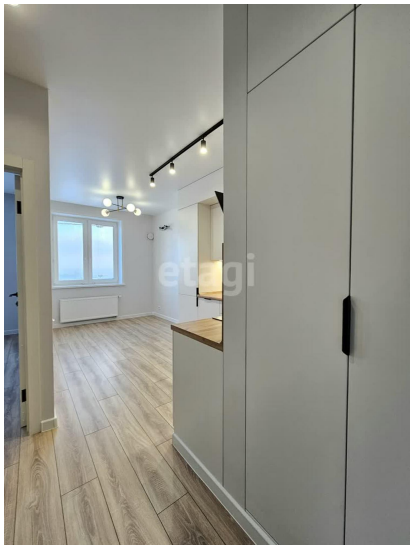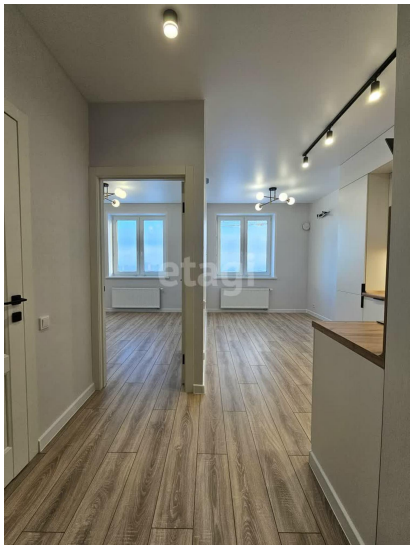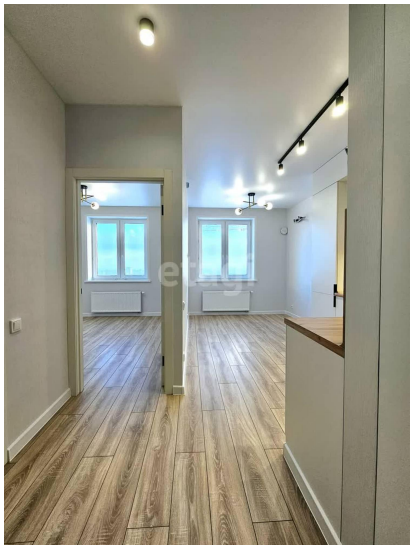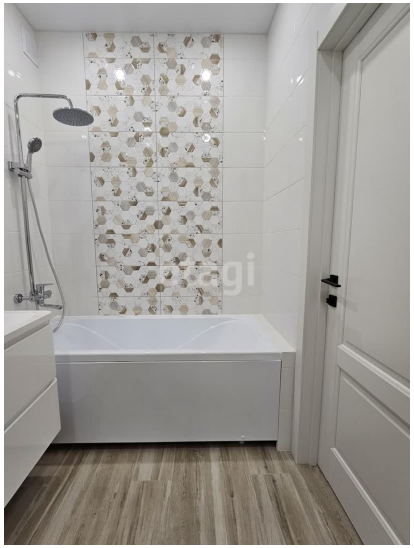
Количество комнат	1	Тип дома	кирпичный
Этаж	11	Этажей всего	16
Наличие телефона	да	Наличие балкона	нет
Наличие лифта	пассажирский лифт	Санузел	совмещенный с/у
Площадь жилая	11.80 кв. м	Площадь кухни	11.90 кв. м
Высота потолков	2.75 м	Отделка	под ключ (чистовая)
Наличие парковки	да