Купить квартиру за 9 700 000 рублей на Селекционная, 8

Тюменская область, Городской округ Тюмень, Тюмень, Селекционная, 8

9 700 000 Р
112 922Р за м^2

85.90 м^2	20.00 м^2	1 из 10
Общая	Кухня	Этаж

СЕМЕЙНАЯ ИПОТЕКА -6%! СОБСТВЕННОСТЬ! О КВАРТИРЕ: Уютная , неординарная, квартира 3+ , 86 кв. м., с большой кухней- гостиной - 25 кв.м.,3 спальнями , двумя санузлами , постирочной и собственным отдельным входом, с уровня земли! Потолки- 4 метра!!! Квартира идеально подходит для большой семьи, все сценарии жизни продуманы: сделан качественный современный ремонт, установлена вся мебель и техника. Все остается при продаже (кроме телевизора и холодильника- оговаривается отдельно). О ДОМЕ: Современный, новый дом комфорт-класса, в ЖК Краснолесье. Закрытый двор без машин и с видеонаблюдением обеспечит безопасность Вам и Вашим детям. Для людей разных возрастов оборудовано 6 площадок для занятий спортом: вело и бего- дорожки, воркаут-зоны, системы уличных тренажеров. Во дворах предусмотрены мини-огороды - общественные палисадники, где можно выращивать цветы, овощи и пряные травы. Также на территории высажены ливневые сады и вертикальные, ползущие по стене растения, в стиле средиземноморской Европы. О РАЙОНЕ: Жилой комплекс расположен в эко-районе Тюмени, в 10 минутах от центра города и в то же время рядом с лесным массивом. В шаговой доступности природный Экопарк Затюменский для прогулок на природе и пробежек, городская поликлиника № 3, детский сад №151, средняя общеобразовательная ...

0 с 19.12.2023, обновлен 28.08.2025

Продавец: Этажи

Телефон: 8(929)781-68-98

Характеристики

Количество комнат	3	Тип дома	монолитный
Этаж	1	Этажей всего	10
Наличие телефона	да	Наличие балкона	да
Наличие лифта	пассажирский лифт	Санузел	раздельный с/у
Площадь кухни	20.00 кв. м	Высота потолков	2.65 м
Отделка	под ключ (чистовая)	Наличие парковки	нет

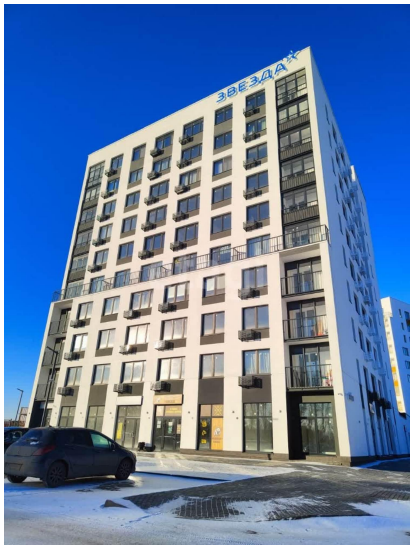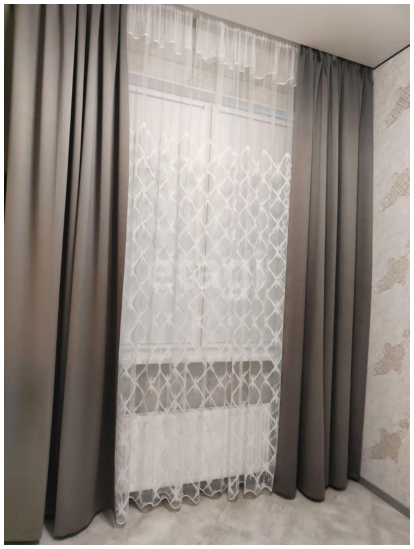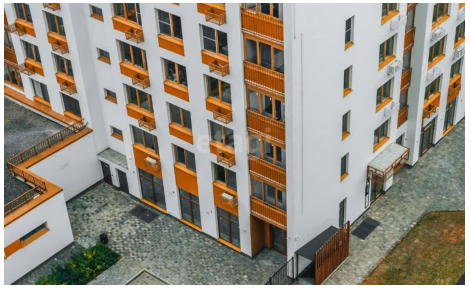
ЗВЕЗДА