Купить квартиру за 6 900 000 рублей на Малыгина, 58

Тюменская область, Городской округ Тюмень, Тюмень, Малыгина, 58

6 900 000 Р
101 173Р за м^2

68.20 м^2	12.00 м^2	12 из 12
Общая	Кухня	Этаж

Просторная квартира в центре города с ремонтом и мебелью! Мечта тех, кто хочет жить в сердце Тюмени и не готов на компромиссы. Продаётся видовая квартира с просторной кухней-гостиной, уютной спальней, утеплённой лоджией и большой прихожей. Зона кухни отделена от основного зала барной стойкой. Кирпичный дом имеет метровые стены, что служит гарантией комфортной температуры в квартире, а также отсекает все шумы с улицы. Большие окна расположены вдоль примыкающих углом друг к другу стен, что создает огромное количества естественного света в пространстве. Окна пластиковые, потолки натяжные, на полу ламинат, в ванной плитка с красивым дизайном и очень просторная душевая. В квартире после продажи остаются кухонный гарнитур, шкафы и кровать. Остальная мебель и техника – по договорённости с будущими владельцами. В подъезде 2 лифта: быстрый пассажирский и просторный грузовой. Ваш переезд не потребует много времени и сил. Двор компактный, при этом возле дома всегда можно найти свободные парковочные места. Дом располагается в шаговой доступности от школы №5 и 89 гимназии. В 150 метрах находится муниципальный детский сад. В соседнем доме – отделение 4 городской поликлиники. Все прелести проживания в центральном районе города легкодоступны. Рядом ТРЦ «Премьер», «Гудвин», «Галерея-Вояж». Вид с 12 ...

0 с 07.12.2023, обновлен 10.07.2025

Продавец: Этажи

Телефон: 8(967)892-98-85

Характеристики
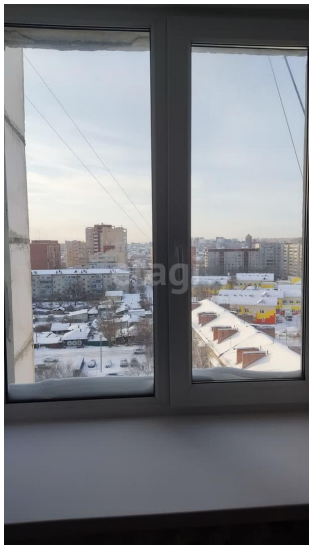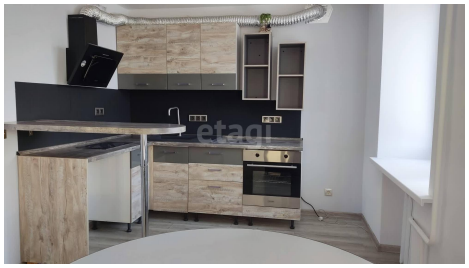
Количество комнат	2	Тип дома	кирпичный
Этаж	12	Этажей всего	12
Наличие телефона	да	Наличие балкона	да
Наличие лифта	пассажирский лифт	Санузел	совмещенный с/у
Площадь кухни	12.00 кв. м	Высота потолков	2.5 м
Отделка	под ключ (чистовая)	Наличие парковки	да