Купить квартиру за 2 349 000 рублей на Республики, 167а

Тюменская область, Городской округ Тюмень, Тюмень, Республики, 167а

2 349 000 Р
127 663Р за м^2

18.40 м^2	5.00 м^2	3 из 5
Общая	Кухня	Этаж

Предлагаем к покупке уютную квартиру студию.Ремонт свежий сделан из современных материалов, хорошего качества.Сделана небольшая кухня с раковиной, что достаточно редко встречается в квартирах этого района.Остается все что есть на фото, кроме личных вещей.Продажа может быть по любой программе, один взрослый собственник.Район хорошо обеспечен детскими садами, школами, есть гимназия, ТГНГУ и Медицинская академия. Для людей, ведущих здоровый образ жизни, есть возможность посещать различные спортивные комплексы и фитнес-клубы.Достоинством района КПД является хорошо развитая социально-бытовая и транспортная инфраструктура. Доп. описание: санузел раздельный, пластиковые окна, в доме есть: открытый двор, наземный паркинг, без лифта, современный ремонт, также имеются: телефон, интернет, кабельное телевидение, счетчики холодной и горячей воды, домофон, железная дверь, , кухонный гарнитур, шкаф-купе, , Номер в базе: 10266008. Район: Центр: КПД

0 с 30.11.2023, обновлен 14.07.2025

Продавец: Этажи

Телефон: 8(929)782-56-43

Характеристики

Количество комнат	1	Тип дома	кирпичный
Этаж	3	Этажей всего	5
Наличие телефона	да	Наличие балкона	нет
Санузел	раздельный с/у	Площадь кухни	5.00 кв. м
Высота потолков	2.5 м	Отделка	под ключ (чистовая)
Наличие парковки	да		

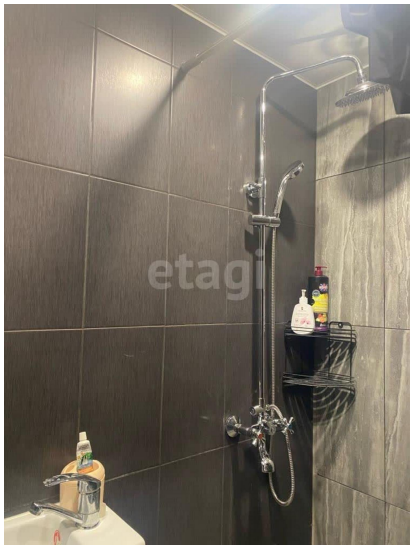

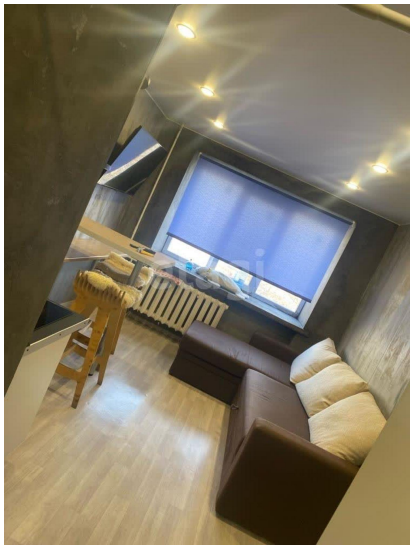
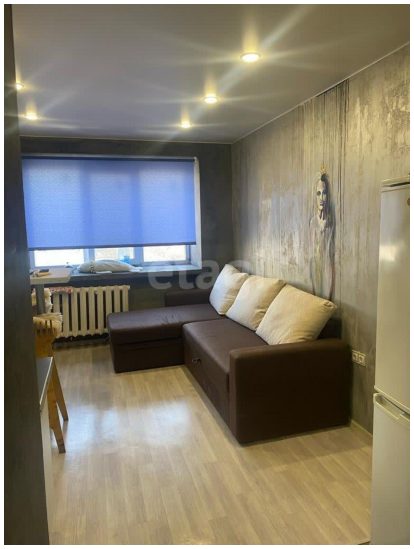

etagi

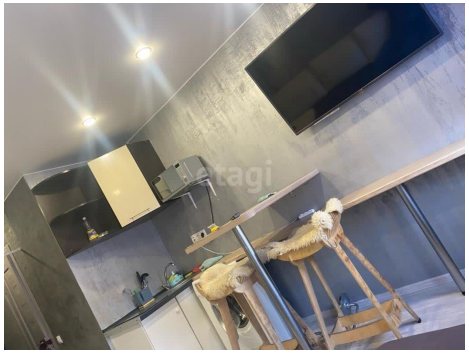
etagi