# Купить квартиру за 25 500 000 рублей на Максима Горького, 42а

Тюменская область, Городской округ Тюмень, Тюмень, Максима Горького, 42а

25 500 000 Р
203 837Р за м$^2$

| 125.10 м$^2$ | 30.00 м$^2$ | 11 из 15 |
|---|---|---|
| Общая | Кухня | Этаж |

Трехкомнатная квартира, с новым стильным ремонтом, с мебелью и техникой в лучшем жилом комплексе Даудель. Общая площадь квартиры 125,1 кв.м. Функциональная и гармоничная планировка, включает в себя просторную кухню-гостиную, спальню, детскую и гостевая комнату. В квартире открывается лучший вид на зеленый парк и красивый пейзаж города. В квартире есть вместительная гардеробная и совмещенный санузел. Ремонт выполнен по дизайн-проекту. Высота потолков в квартире- 3 м. Все в новом состоянии! Вся мебель и техника остаётся покупателю + есть парковочное место в теплом паркинге (за доп.опл). Лифт едет в паркинг. Наличие закрытой территории и круглосуточной охраны придает жильцам уверенность в безопасности. Доп. описание: санузел раздельный, пластиковые окна, в доме есть: детская площадка, закрытый двор, ворота, охрана, видеонаблюдение, подземный паркинг, лифт пассажирский, лифт грузовой, , ремонт по дизайн-проекту, также имеются: телефон, интернет, кабельное телевидение, счетчики холодной и горячей воды, домофон, железная дверь Номер в базе: 10243869. Район: Центр: Драмтеатр

0 с 21.11.2023, обновлен 10.07.2025

Продавец: Этажи

Телефон: 8(929)783-36-57

## Характеристики
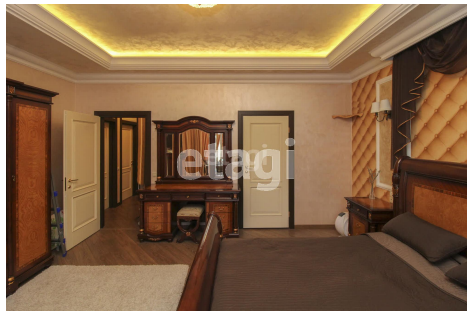
| | | | |
|---|---|---|---|
| Количество комнат | 3 | Тип дома | монолитный |
| Этаж | 11 | Этажей всего | 15 |
| Наличие телефона | да | Наличие балкона | да |
| Наличие лифта | пассажирский лифт | Санузел | раздельный с/у |
| Площадь кухни | 30.00 кв. м | Высота потолков | 3 м |
| Отделка | под ключ (чистовая) | Наличие парковки | да |