Купить квартиру за 4 200 000 рублей на Первооткрывателей, 10

Тюменская область, Городской округ Тюмень, Тюмень, Первооткрывателей, 10

4 200 000 Р
140 000Р за м^2

30.00 м^2	18.00 м^2	3 из 16
Общая	Кухня	Этаж

Продается 1-комнатная квартира в новом доме в ЖК Колумб, дом Санта Мария. Жилье комфорт - класса в развитом районе Московский тактВ квартире выполнен свежий ремонт из качественных материалов (делали для себя). Квартира готова к проживанию, есть необходимая мебель в кухне - гостиной и в то же время Вы можете по своему вкусу мебелировать вторую комнату - будь то детская или спальня! Функциональная планировка в квартире: в прихожей ниша для гардероба, отдельно выделенная кухня. Свежий современный ремонт выполнен из качественных материалов в светлых тонах в классическом стиле. Напольное покрытие по всей квартире - ламинат. Такая квартира вполне комфортна и для молодой пары и для одного проживающего. Уютные закрытые пешеходные дворы создают спокойную атмосферу. Озеленены и украшены архитектурными группами. В центре комплекса расположится бульвар — место для прогулок и отдыха, для занятий спортом и встреч с друзьями, полностью изолированный от машин. Для маленьких жителей на бульваре разместится большой игровой комплекс. Дизайнерское освещение придаст вечернему бульвару особый шарм. Есть многоуровневые закрытые паркинги. Развитая инфраструктура в уже построенных домах - есть все для комфортной жизни активного человека! Здесь расположены булочные, сетевые продуктовые магазины, пункты ...

0 с 14.11.2023, обновлен 15.09.2025

Продавец: Этажи

Телефон: 8(929)783-53-47

Характеристики

Количество комнат	1	Тип дома	монолитный
Этаж	3	Этажей всего	16
Наличие телефона	да	Наличие балкона	да
Наличие лифта	пассажирский лифт	Санузел	раздельный с/у
Площадь кухни	18.00 кв. м	Высота потолков	2.6 м
Отделка	под ключ (чистовая)	Наличие парковки	да

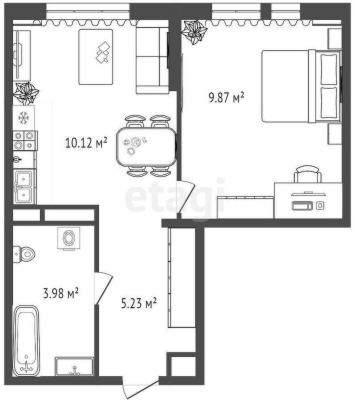
9.87 м²
10.12 м²
3.98 м²
5.23 м²