Сдать квартиру за 5 000 рублей на Мельникайте, 2/14

Тюменская область, Городской округ Тюмень, Тюмень, Мельникайте, 2/14

5 000 Р в месяц

42.00 м^2	12.00 м^2	16 из 17
Общая	Кухня	Этаж

Сдаётся квартира по улице Мельгикайте д. 2, корпус 14. Квартира в черновом варианте, ремонт за счёт нанимателя. Часть материалов куплено. В шаговой доступности магазины, автобусные остановки, школа, детский сад. В квартире имеется: холодильник, стиральная машина, плита. Длительный срок аренды. Доп. описание: санузел раздельный, плита электрическая, пластиковые окна, в доме есть: открытый двор, наземный паркинг, подземный паркинг, гостевой паркинг, лифт пассажирский, лифт грузовой, черновая отделка, также имеются: телефон, интернет, кабельное телевидение, счетчики холодной и горячей воды, домофон, железная дверь, телевидение, , Номер в базе: 10027852. Район: 5-й Заречный мкр

236 с 10.10.2023, обновлен 21.08.2025

Продавец: Этажи

Телефон: 8(929)786-71-97

Характеристики
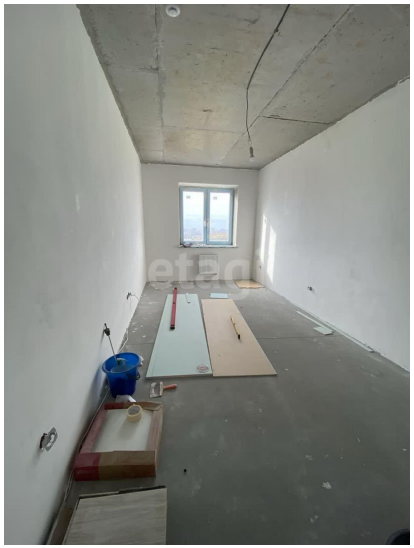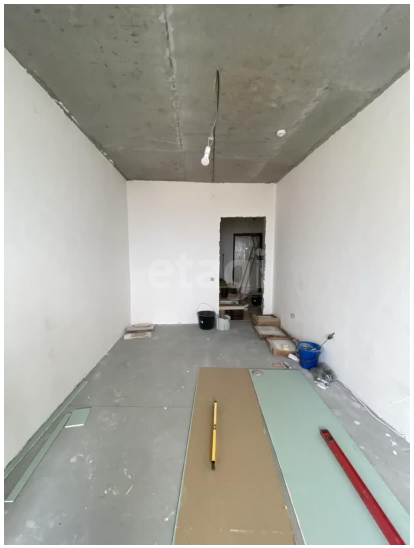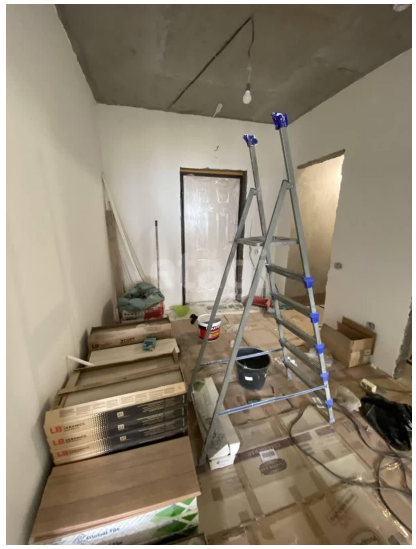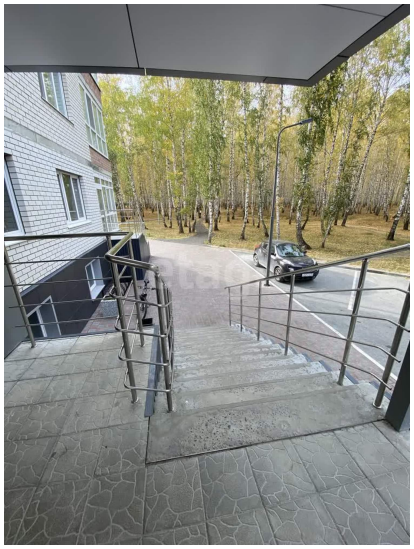
Количество комнат	1	Тип дома	монолитный
Этаж	16	Этажей всего	17
Наличие телефона	да	Наличие балкона	да
Наличие лифта	пассажирский лифт	Санузел	раздельный с/у
Площадь кухни	12.00 кв. м	Отделка	без отделки
Наличие парковки	да