Купить квартиру за 3 900 000 рублей на Бакинских Комиссаров, 10А

Тюменская область, Городской округ Тюмень, Тюмень, Бакинских Комиссаров, 10А

3 900 000 Р
96 774Р за м^2

40.30 м^2	5.00 м^2	1 из 2
Общая	Кухня	Этаж

Продаётся трёхкомнатная квартира, в районе Дома обороны, на Бакинских комиссаров в двухэтажном кирпичном доме, с личным небольшим придомовым участком и местом для гаража. Хорошая локация уникальна тем что в данном доме проживание на первом этаже может приравниваться к таунхаосу. В квартире требуется ремонт, также участок внутрь двора дома, что позволит сделать себе как летнюю кухню, так и сделать посадки для огорода по своему желанию. Записывайтесь на просмотры, покажу в любое удобное для Вас время. Доп. описание: санузел раздельный, пластиковые окна, в доме есть: открытый двор, наземный паркинг, без лифта, требует ремонта/частичный ремонт, также имеются: телефон, интернет, кабельное телевидение, счетчики холодной и горячей воды, домофон, железная дверь Номер в базе: 9586973. Район: Дом Обороны

0 с 04.07.2023, обновлен 28.08.2025

Продавец: Этажи

Телефон: 8(929)782-01-41

Характеристики

Количество комнат	3	Тип дома	кирпичный
Этаж	1	Этажей всего	2
Наличие телефона	да	Наличие балкона	да
Санузел	раздельный с/у	Площадь кухни	5.00 кв. м
Высота потолков	2.7 м	Отделка	без отделки
Наличие парковки	да		
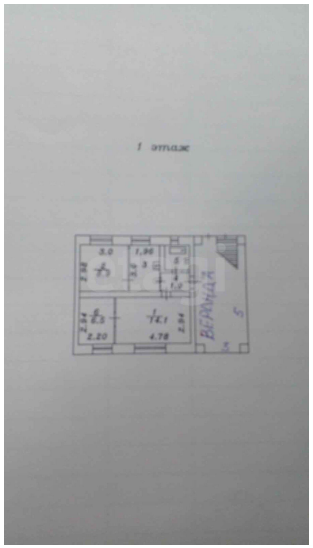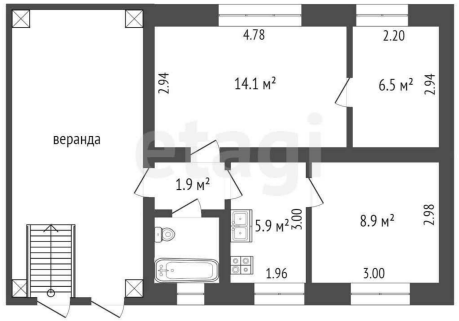
https://tyumen.restate.ru/obj/prodazha-kvartiri-bakinskix-komissarov-10a-1822698013/