Купить студию за 2 900 000 рублей на Авторемонтная, 25

Тюменская область, Городской округ Тюмень, Тюмень, Авторемонтная, 25

2 900 000 Р
107 407Р за м^2

27.00 м^2	6.00 м^2	1 из 2
Общая	Кухня	Этаж

Уважаемые покупатели! Продается хорошая однокомнатная квартира 27 кв.м. в кирпичном доме. Полностью в квартире выполнен косметически ремонт.Квартира полностью готова для проживания. По соседствую проживают порядочные семьи, на районе тихо и спокойно. Рядом с домом автобусная остановка, где курсируют маршруты 2,9,14,85. До центра можно добраться за 15 минут. Так же большим плюсом является близкое соседство с большим Экопарком Затюменский, где можно отдохнуть и приятно провести время с семьей.Придомовая территория оборудована парковочными местами и детской площадкой .В доме 2022 году проводился капитальный ремонт. Один собственник. Доп. описание: санузел совмещенный, пластиковые окна, в доме есть: открытый двор, наземный паркинг, без лифта, косметический ремонт, также имеются: телефон, интернет, кабельное телевидение, счетчики холодной и горячей воды, домофон, железная дверь Номер в базе: 9401654. Район: Дом Обороны

2 с 23.05.2023, обновлен 10.07.2025

Продавец: Этажи

Телефон: 8(929)783-11-35

Характеристики
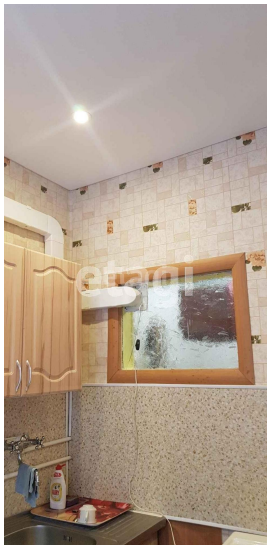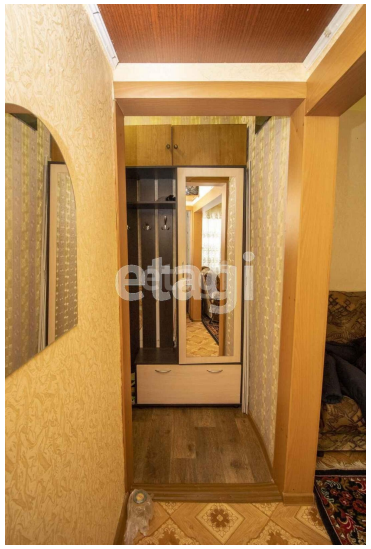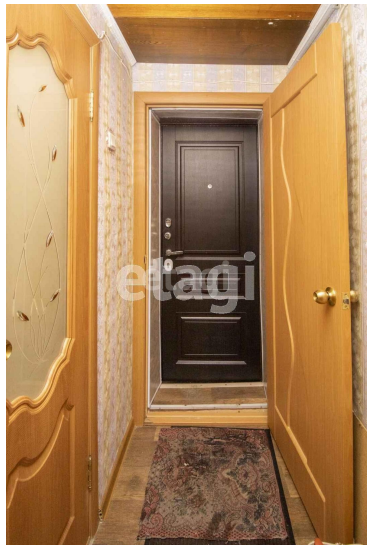
Количество комнат	1	Тип дома	кирпичный
Этаж	1	Этажей всего	2
Наличие телефона	да	Студия	да
Наличие балкона	нет	Санузел	совмещенный с/у
Площадь кухни	6.00 кв. м	Высота потолков	2.5 м
Отделка	под ключ (чистовая)	Наличие парковки	да