Купить квартиру за 10 000 000 рублей на ул Луначарского, 47

Тюменская область, Городской округ Тюмень, Тюмень, ул Луначарского, 47

10 000 000 Р
89 366Р за м^2

111.90 м^2
Общая

4 из 9
Этаж

id:25443. К продаже представлена 3-х комнатная квартира в кирпичном доме !!! Район Дом обороны !!! В шаговой доступности :Тюменский государственный архитектурно-строительный университет, школа 26 ,38 , дет.сады , Атлетический манеж , Набережная !!! Дом выполнен из красного керамического кирпича, по индивидуальному проекту, большие окна и потолки высотой 3 метра! По всей квартире дубовый паркет, дубовые межкомнатные двери , кухонный гарнитур выполнен в стиле квартиры, тоже из дубового дерева. Ванная комната в кафеле, совмещена с санузлом (все узаконено) и представляет собой огромную ванную комнату в 14 квадратов.В квартире две лоджии! При продаже останется кухонный гарнитур и мебель по согласованию. Квартира без обременения , 1 собственник , быстрый выход на сделку.

0 с 13.05.2023, обновлен 15.07.2025

Продавец: Капитель групп

Телефон: +79224717337

Характеристики
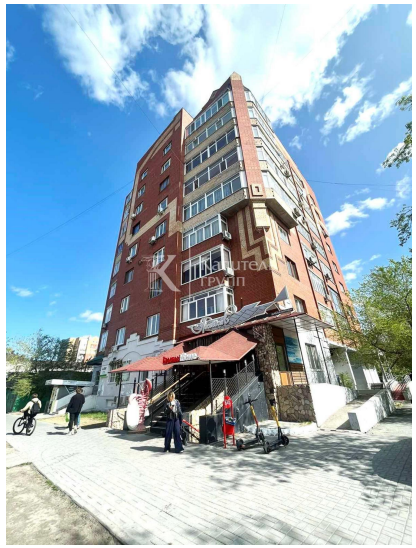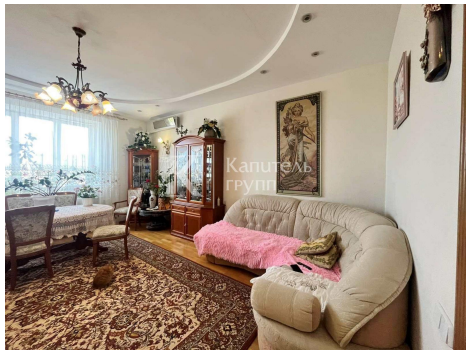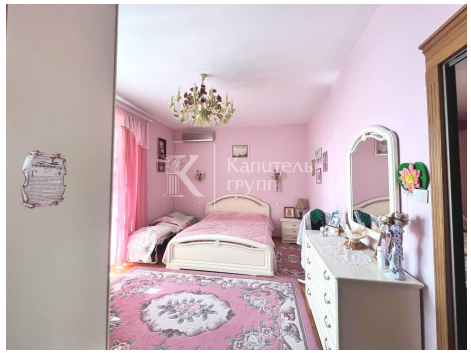
Количество комнат	3	Тип дома	кирпичный
Этаж	4	Этажей всего	9
Отделка	под ключ (чистовая)