Купить квартиру за 7 500 000 рублей на Циолковского, 7/1

Тюменская область, Городской округ Тюмень, Тюмень, Циолковского, 7/1

7 500 000 Р
163 043Р за м^2

46.00 м^2	25.00 м^2	12.00 м^2	7 из 9
Общая	Жилая	Кухня	Этаж

Комфортная уютная однокомнатная квартира в кирпичном доме с высокими потолками в самом центре города! О КВАРТИРЕ: Просторная комната с качественным ремонтом, отличная планировка, удобная для комфортного расположения мебели. Квартира теплая, при продаже остается: кухонный гарнитур, письменный стол, навесные шкафы, шторы, карнизы. Имеется гардеробная комната. Санузел в качественном кафеле, установлено биде, душевая кабина. Окна выходят во двор. О ДОМЕ: Дом повышенной комфортности из керамического кирпича. Чистый подъезд, грузовой лифт, соседи спокойные. Достаточно мест для парковки личного автотранспорта! О РАЙОНЕ: Дом расположен в центральной части города, остановка рядом с домом. Без пересадок на общественном транспорте можно добраться в любой район города. Все значимые достопримечательности города Тюмени находятся в шаговой доступности. Рядом магазины, аптеки, школы, детские сады, банки, почта, детская поликлиника, спортивный комплекс «Прибой». В пешей доступности находится одно из красивейших мест Тюмени для прогулок - Александровский парк, Набережная нашего города. Набережная реки Тура в Тюмени - это единственный в России архитектурный комплекс в 4 уровня: лестницы, спуски к реке, каменные пандусы. Хорошая транспортная развязка. Звоните, отвечу вопросы, организую показ в удобное ...

0 с 29.03.2023, обновлен 25.08.2025

Продавец: Этажи

Телефон: 8(929)781-86-08

Характеристики
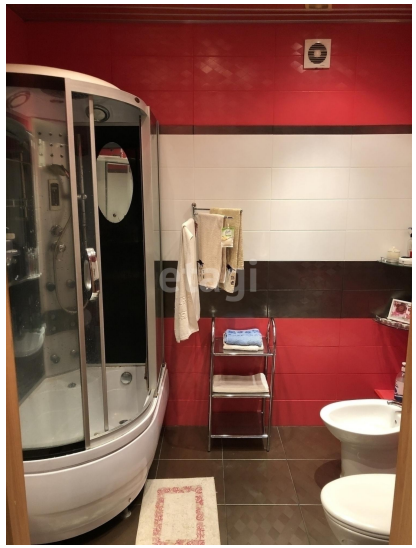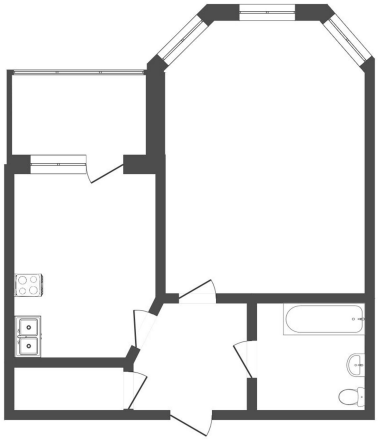
Количество комнат	1	Тип дома	кирпичный
Этаж	7	Этажей всего	9
Наличие телефона	да	Наличие балкона	да
Наличие лифта	пассажирский лифт	Санузел	совмещенный с/у
Площадь жилая	25.00 кв. м	Площадь кухни	12.00 кв. м
Высота потолков	2.5 м	Отделка	под ключ (чистовая)
Наличие парковки	да